43 MÚSICAS NEW AGE PARA VOCÊ RELAXAR

REVISTA DO CD-ROM®

Informática Prática e Descomplicada

CHEGOU O FIFA 97

Futebol Virtual

Multimídia Útil e Divertida

Você pode, inclusive, aprender a fazer PC Games e compor Música Techno

Atenção Engenheiros e Projetistas

EXPERIMENTE COREL CAD

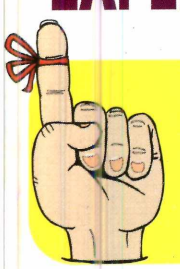

PROGRAMA DE LEMBRETES ELETRÔNICOS PARA 97

Não espere ficar rico, jogue golfe agora

SCREAMER 2 Teste o Novo Simulador de Rallye

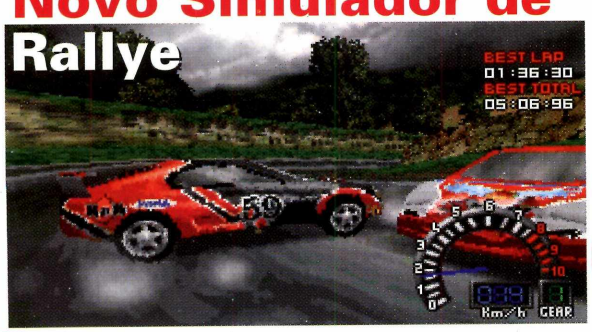

Dispense o console. Jogue Videogame no micro

AQUI TEM Gex e Hunter Hunted

9 770104 873008 19

EDITORA EUROPA 10 Anos

Nº 19 – Ano 2 – Fev'97– R$ 9,90

F1 MANAGER

FIA FORMULA 1 WORLD CHAMPIONSHIP

UM PRODUTO OFICIALMENTE AUTORIZADO PELA FIA FORMULA ONE CHAMPIONSHIP

■ Pistas, pilotos e equipes originais da Formula 1

■ Construa o seu próprio carro de Formula 1

■ Com paradas nos boxes super realistas

MANUAL EM PORTUGUÊS

Reserve já o seu:
(011) 263-1522

www.mpo.com.br

mpo·multimidia

Europress BRASIL

NETWORK Q RAC RALLY

Rally Championship

Runs under Windows 95 & MS DOS

MANUAL EM PORTUGUÊS

PC ZONE 94%

Oito jogadores podem jogar juntos via rede

Estágios durante a noite irão testar suas habilidades ao máximo

Várias condições de tempo são uma marca registrada do RAC Rally

Simplesmente o melhor simulador de Rally de todos os tempos!!

MPO multimídia

(011) 263-1522

www.mpo.com.br

Europress BRASIL

EDITORA 10 anos EUROPA

Diretores:
Aydano Roriz
Abilio P. Cunha

REVISTA DO CD-ROM®

Informática Prática e Descomplicada

FEVEREIRO'97

Editor e Diretor Responsável
Aydano Roriz

Redação
Diretor de Redação: Roberto Araújo
Editora Assistente: Silvana Altafini
Jornalista Responsável: Roberto Araújo MTb. 10.766
Chefe de Arte: Jefferson Silva
Assistente de Arte: Carlos Augusto de Moura
Consultor de Informática: Luiz Mazzaferro Júnior

Produção do CD-ROM
Quatro Multimídia

Diretor Operacional
Abilio Cunha

Assistentes de Diretoria
Cristiane Guida de Camargo
Flávia Pinheiro

Publicidade - Representantes
São Paulo e Rio (011) 549-5979
Márcio Comenale (Diretor)

Bahia (071) 351-1784
Elizabeth Silveira
Brasília (011) 887-0707
Dreyfus Soares
Minas Gerais (031) 225-6069
Walter Cruz
Paraná (041) 253-4048
Angelo Costi
Rio Grande do Sul (051) 233-6911
Elcenho Engel
Santa Catarina (0482) 23-3968
Geraldo Nilson Azevedo

Marketing
Joelma Rodrigues Dantas

Atendimento ao Leitor
Cecilia Tomazelli (Supervisora)
Alessandro Donadio; Alice Vieira;
Carla Dantas Fabiana Lopes;
Ivania M. Pinto; Sonia Dendi

Suporte Técnico (011) 870-0538
Luiz Antonio Siqueira Neto (Coordenador)
Marco A. Mendes Clivati
Leandro Melchiori Bezerra
Endereço eletrônico:
suporte.revista.cd-rom@sti.com.br

A **Revista do CD-ROM** (ISSN - 0104-8732) é uma publicação mensal da Editora Europa Ltda. O CD-ROM e a Revistinha do CD-ROM são partes integrantes desta edição, não podendo ser vendidos separadamente. A Editora Europa não se responsabiliza pelo conteúdo dos anúncios de terceiros.

Distribuidor exclusivo para o Brasil:
DINAP S/A - Estrada Velha de Osasco, 132
Jd. Belmonte - Osasco, SP - Fone: (011) 810-5001

Distribuidor em Portugal:
Electroliber - Rua Vasco da Gama, 4-4A
P-2686 - Secaven, Portugal - Fone: (01) 942-5394

Fotolito: Bureau Bandeirante
Impressão: W. Roth

Somos Filiados à
ANER
Associação Nacional dos Editores de Revistas

IVC
Instituto Verificador de Circulação

Tiragem desta edição: 131.500 exemplares

A grande estrela aqui na Revista do CD-ROM é o micro e, principalmente, o que você pode fazer com ele. Mas, quero pedir licença para, este mês, falar da Editora Europa e daqueles que trabalham para que a Revista chegue todo mês às suas mãos. Se você prestou atenção na capa, notou que o logotipo da Editora, numa criação de Alexandre Severino, mudou um pouco: estamos celebrando os 10 anos da Editora .

Está certo que a Revista do CD-ROM tem apenas pouco mais de um ano e meio, mas foi feita dentro dos princípios amadurecidos longamente no trabalho com a revista Natureza, o primeiro título da Editora Europa, lançado em 1986. E o principal deles é a "Excelência em serviços". Por isso, nos preocupamos tanto em atender bem aos leitores, ter um suporte técnico, reconhecer e procurar corrigir tenazmente nossos erros, fazer uma revista prática e descomplicada.

Do "lado de cá", somos as pessoas que você está vendo nesta foto. Redatores, editores de arte, o pessoal do atendimento, da expedição, da administração, da publicidade, do suporte técnico... Todos perseguindo a qualidade máxima no que fazem, e procurando superar o maior desafio de todos: atender você que todo mês recebe nosso trabalho nas páginas e discos da Revista do CD-ROM, Natureza e Fotografe Melhor.

Roberto Araújo

SUMÁRIO Nº 19

Como Rodar o seu CD-ROM 06
Jogos 08
Utilitários 14
Entretenimento 28
Aplicativos 40
Jogos Pesados 48
Infantil 59
Guia do CD-ROM 63

Se for o caso, reclame.
Nosso objetivo é a excelência

A EDITORA EUROPA
está de CASA NOVA
Para entrar em contato

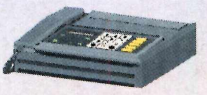

Rua M.M.D.C., 121
(011) 816-6767 **05510-021 - São Paulo-SP** **FAX (011) 867-8583**

Endereços Eletrônicos:
Redação: revista.cd-rom@sti.com.br
Suporte Técnico: suporte.revista.cd-rom@sti.com.br
Telefone exclusivo para suporte técnico: (011) 870-0538

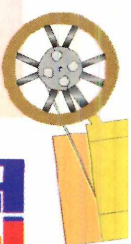

CREDICARD MasterCard
AMERICAN EXPRESS Cards Welcome
SOLLO
Diners Club International
BRADESCO VISA

Editora Europa

10 anos

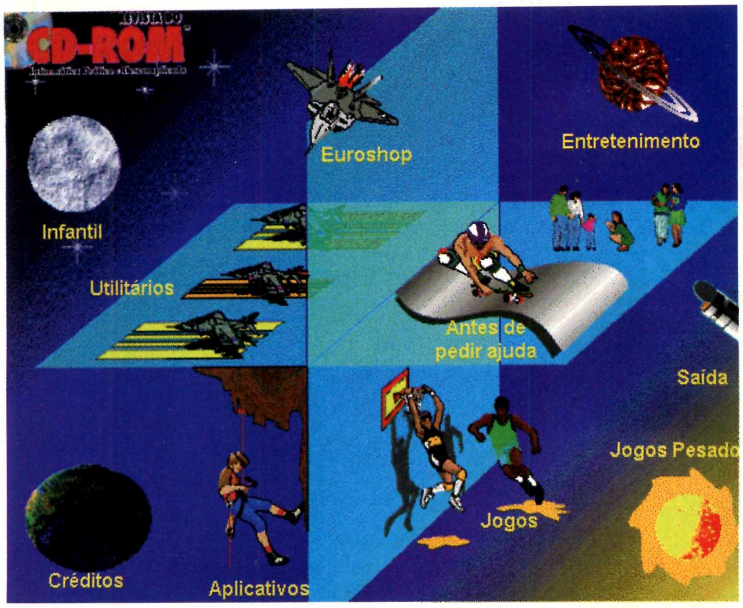

Como Rod

Nesta edição selecionamos 34 programas inéditos. São jogos, aplicativos, utilitários para você experimentar e se divertir. Aproveite

Em pleno verão brasileiro, caprichamos na escolha dos jogos e entretenimentos. Tem o Screamer 2 *para você participar de uma corrida em super velocidade, o* FIFA' 97, *onde você disputa uma partida de futebol entre Inglaterra e Alemanha, além de outros jogos que fazem sucesso no videogame e que agora vão atacar no PC, como é o caso do Gex. Colocamos ainda, o* Techno Maker *para você fazer mixagens de músicas, e o* The Games Factory, *um programa que permite fazer um jogo no PC, entre outras novidades.*

Os programas, como de hábito, estão separados por pastas para facilitar a procura. Ou seja, cada reportagem está na pasta correspondente, como no CD-ROM.

Além disso, junto de cada jogo ou programa existe uma Ficha Técnica com o sistema operacional necessário, assim como a memória mínima, entre outros detalhes. Se você clicar sobre o botão "Seu Sistema", poderá verificar se o seu micro atende às especificações pedidas. Uma tela é mostrada com as informações técnicas sobre seu computador.

O princípio da interatividade está sempre presente. Por isso, aconselhamos sempre realizar os trabalhos no seu PC acompanhando, passo a passo, o que está escrito na revista.

Para abrir o CD-ROM no Windows 3.1

1 - Coloque o CD na bandeja do CD-ROM.
2 - Na tela do Gerenciador de Programas, clique Arquivo (ou *File*, se o Windows for em inglês).
3 - Clique no item Executar (*Run*).
4 - Na caixa de diálogos que se abre, digite
`D:\CDROM`
ou, no lugar do D, a letra equivalente ao drive de seu CD-ROM. Dê OK.
5 - Vai surgir uma tela da Editora Europa Multimídia. Em seguida, aparecerá a tela principal do CD. A partir daí, basta ir clicando no item que deseja ver.

Para abrir o CD-ROM no Windows 95

O CD-ROM tem auto-reprodução no Win 95. Basta colocá-lo na gaveta e aguardar alguns momentos. Não é preciso dar nenhum comando. O programa deverá entrar automaticamente.

Dependendo da configuração de seu micro, isto pode não ocorrer. Portanto, não há com o que se preocupar. Proceda assim:
1- Clique no botão Iniciar e escolha Executar.
2- Digite então `D:\CDROM`
ou, no lugar do D, a letra equivalente ao drive de seu CD-ROM. Dê OK. O disco deve rodar.

ar o seu CD-ROM

EUROSHOP

No Euroshop, nosso shopping virtual, você pode comprar os números anteriores da Revista do CD-ROM, ou qualquer outro produto da Editora Europa. Se seu pedido atingir um valor superior a R$ 99,00, você ganha uma camisa tipo pólo da Europa Multimídia.

Promoção do Mês

Revista do CD-ROM

Para a compra de quaisquer produtos da Editora Europa, que somem acima de R$ 99,00, ganhe uma sensacional camisa, tipo pólo, da Europa Multimídia.

Promoção válida até 15/02/97

Para usá-lo, abra o Euroshop e, na prateleira, escolha os produtos que deseja adquirir ou registrar. Depois vá seguindo as instruções (em português) que aparecem.

ANTES DE PEDIR AJUDA

O botão "Antes de Pedir Ajuda" é um FAQ (*Frequently Asked Questions*, perguntas feitas freqüentemente) e nele você encontra respostas para muitos tipos de dúvidas. O FAQ foi elaborado a partir de dúvidas anotadas durante as 18 edições anteriores da revista.

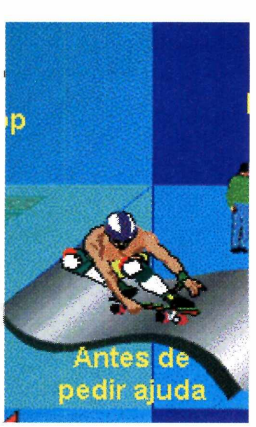

EXECUTAR OU INSTALAR?

Para facilitar o uso dos programas do CD-ROM usamos os seguintes critérios:

Executar o programa – indica que o programa pode ser executado diretamente da interface.

Instalar o programa – torna necessária a instalação do programa. Se houver algum problema, consulte a reportagem correspondente.

Copiar para o Winchester – entenda que este programa só funciona depois de copiado para seu micro. Confira as instruções na revista.

Seu Sistema... – cada programa vem acompanhado de uma ficha técnica. Use este botão para conferir se seu micro atende as especificações pedidas pelo programa.

Obs – se todos os botões estiverem "acesos", escolha o que achar mais conveniente.

ATENÇÃO

Todos os programas e arquivos contidos no CD-ROM são *Freeware, Shareware,* Demos, ou de autoria da Editora Europa. Os *Freeware* são programas de distribuição livre, podendo ser copiados à vontade. Os *Shareware* são programas "try before you buy" (experimente antes de comprar). Ou seja, podem ser usados por um certo tempo e depois, se agradarem, devem ser comprados. Fazendo isso, o usuário passa a ser "Registrado" e recebe as atualizações do programa, entre outras vantagens. Veja detalhes de como fazer um registro no botão "Antes de Pedir Ajuda", no CD-ROM. Já os Demos são programas que se pode usar ou jogar, algumas fases permitindo a você ter uma boa idéia do produto. Se agradarem, devem ser adquiridos nas lojas.

JOGOS

MINIGOLF

Pratique Golf. É Muito Chique

O* MiniGolf *é divertido e sofisticado. Mas você vai precisar de técnica para acertar o buraco

Jogar golfe pode ser uma maneira de relaxar. Por isso, estamos colocando no CD-ROM, o MiniGolf. *Um game simples de jogar sem a preocupação de você ficar sócio de algum clube, comprar um monte de tacos caros... A única coisa que você terá de fazer é sentar na frente do micro, abrir o jogo e se divertir tentando acertar a bola no buraco.*

O jogo funciona com o mouse. E você precisa controlar direção e força. São diversas pistas com obstáculos que variam de areia a formatos que mudam a direção da bolinha

SISTEMA MÍNIMO
Windows 95
486 DX2, 8 MB de RAM

PRODUTOR
Wilfried Morzuch
39 Millside Rd. SW
Calgary, Ab.
Canada T2Y 2P9

TELEFONE/FAX
001 (403) 256-5812
001 (403) 256-5820
E-Mail:
morzuchw@cadvision.com

PREÇO SUGERIDO
25 dólares

CATEGORIA
Shareware/seis fases

Modo de jogar

Clique em Executar o programa e, vá dando OK até chegar à tela principal do jogo. Depois é só escolher *New,* no menu *File,* e colocar seu nome em *1 Player* (ou *2 Player* para dois jogadores disputarem em rodadas, por exemplo). Em seguida, dê OK e entre no jogo.

Quando o "campo" aparecer, use o mouse e posicione a bolinha vermelha (no jogo real ela é branca) num retângulo branco, que fica em algum ponto estratégico do campo. Então trace uma trajetória para a bola (usando o botão esquerdo do mouse, para clicar na bola e depois no lugar escolhido), para dar a primeira tacada.

Procure dar tacadas curtas, na direção em que a bola deverá percorrer até chegar ao buraco. A força da tacada depende do comprimento da linha formada pelo mouse: quanto maior, mais intensa e vice-versa. Agora, dê um clique e aguarde o resultado. Se você não acertar de primeira, terá outras cinco chances.

Quando você acertar, passa de fase. Nesta versão, são seis fases que vão ficando mais difíceis à medida em que o jogo avança. Alguns obstáculos (como montes de areia) ou mesmo o formato do campo, podem dificultar seu progresso. Por isso, será preciso usar uma certa técnica para conseguir terminar o jogo.

Um Caçador de Ação

Hunter Hunted *é semelhante aos jogos de* videogame, *onde o importante é unir habilidade e estratégia*

Ação e estratégia em clima de viodeogame. Você controla o herói e terá de destruir robôs e criaturas estranhas que habitam labirintos sombrios. Para isso, contará com armas poderosas, que variam de mísseis a shurikens (estrelas pontudas de metal), usadas para destruir os inimigos. O jogo é rápido, mas se você não tiver um computador poderoso (o fabricante recomenda um Pentium*), o jogo vai rodar em câmera lenta.*

A aventura

Quando você entra no *Hunter,* aparece o menu principal. Clique em *New Game* para começar uma nova aventura ou em *Multi-player*, se quiser jogar contra um amigo, usando o mesmo teclado.

Aprenda todos os movimentos do personagem para escapar com mais facilidade dos inimigos, que vão atacar de todos os lados. Para apanhar uma arma (que fica flutuando no cenário), basta passar sobre ela. Além disso, você contará com vários itens especiais espalhados dentro de cavernas e passagens secretas, que devem ser explorados para poder avançar no jogo.

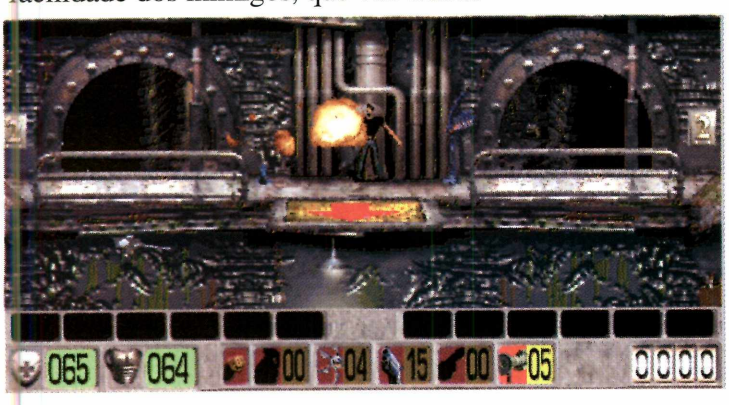

COMANDOS

←→ – movimentam o herói pelo cenário
↑ – entra em passagens na parede, sobe escadas, escala tapetes ou redes presos em paredes, e faz você desviar dos tiros
↓ – sai de salas com passagem (procure por setas indicadoras no chão), agacha (pode andar agachado também), desce escadas, tapetes e redes
X – segure esta tecla e ande para se movimentar lentamente
Ctrl – atira
Shift – pula (corra e pule em bordas para saltar mais alto)
PageUp e **PageDown** – troca de armas

Instalação

Clique em Instalar o programa. Na tela que aparece, escolha *Yes* e depois *Install* e *Continue.* Espere a instalação terminar. Será criado um Grupo *Sierra.* Para entrar no jogo, vá em Iniciar, selecione Programas e localize o Grupo. Depois clique no ícone *Hunter Hunted Demo.*

***Hunter Hunted* quer dizer "caçador caçado" e seu objetivo é caminhar pelos labirintos apanhando objetos e destruindo inimigos, para cumprir as missões**

SISTEMA MÍNIMO
Windows 95
O fabricante recomenda um Pentium com 8 MB de RAM

PRODUTOR
Sierra

DISTRIBUIDOR
Brasoft

TELEFONE
(011) 285-5344

PREÇO SUGERIDO
Em dezembro o preço não havia sido divulgado

CATEGORIA
Demo jogável

NO PC, COMO

Igual aos jogos de videogames, Gex é um lagarto simpático que vai exigir muito de sua habilidade no teclado

Sucesso nos videogames, Gex *(um simpático lagarto verde) agora vai atacar no seu PC. O jogo é de ação e é preciso reflexos rápidos para derrotar os inimigos com facilidade. Mas não se preocupe, você contará com itens especiais, espalhados pelos cenários, que vão ajudá-lo durante a aventura. Alguns deles precisam ser engolidos (a bolinha de energia, por exemplo, que flutua pelas cenas do jogo). Para isso, use a super língua do* Gex. *Outros, o lagarto (você) apanha somente chegando perto do objeto.*

As missões

A melhor forma de saber quais são seus objetivos, durante as fases do jogo, é "batendo" nos pontos de interrogação espalhados pelo cenário. Vão aparecer textos (em inglês) que poderão ajudá-lo a sacar o que deve ser feito na missão. Dica: durante a primeira fase, pegue os controles remotos para que seja possível avançar no demo (basta chegar perto).

No estilo de plataforma, você vai andando com* Gex *pelas telas, e deve vencer todos os obstáculos e ainda recolher os itens pelo caminho

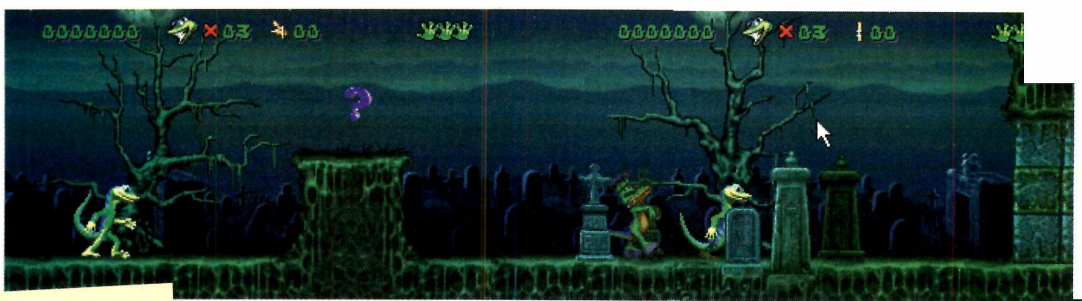

COMANDOS

X – pula
Z – rabada
C – linguada
V+ ←→ – corre (mantenha a tecla V apertada)
←→ – anda para os lados e pelas paredes
ESC – sai do jogo

Movimentos especiais
X+↓ – Rabada parafuso
X+←→ – gruda na parede (pule na frente da parede e aperte a seta direcional para o lado que ela estiver)
↑+C – linguada para cima (aperte a seta direcional e dê uma linguada)
↑ – entra em portas dimensionais (parecem TVs fora do ar)

NO VIDEOGAME

Qualidades de herói

A maior qualidade de *Gex* é a incrível capacidade de realizar diversos tipos de movimentos diferentes. Ele gruda nas paredes e então é só começar a subir. Com isso, ele consegue atingir lugares inusitados, como passagens secretas e túneis minúsculos. A poderosa língua do bichinho também tem algumas funções: apanhar itens de longe, ou até mesmo comer pequenos animais. Mas para acabar com os inimigos maiores, a melhor jogada é usar a cauda, que serve, inclusive, para abrir espaço nas paredes de blocos e até buracos no chão (a cauda se transforma numa espécie de parafuso).

Instalação

Clique em Instalar o programa na interface do CD-ROM. Uma tela vai aparecer. Clique em *Install.* O processo terá início. No final será criado um grupo *Microsoft games*. Para rodar o jogo, vá até Iniciar, selecione Programas, localize o grupo e clique no ícone do *Gex Trial Version*. Na janela que aparece, clique em *Play.*

SISTEMA MÍNIMO
Windows 95
486 DX2 ou superior com 8 MB de RAM

PRODUTOR
Microsoft

TELEFONE
(011) 822-5764

PREÇO SUGERIDO
59,99 reais

CATEGORIA
Ação

LIMITAÇÃO
Demo jogável

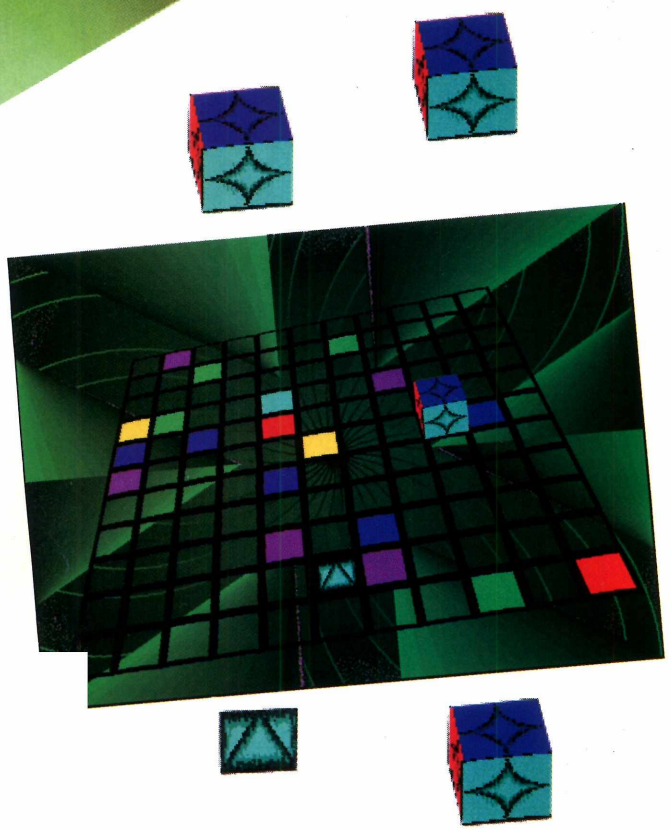

Endorfun

Controle um cubo colorido, com o mouse ou as setas direcionais, para apagar as luzes que se acendem em um tabuleiro. Este é o objetivo do *Endorfun*. Tente fazer isso no menor tempo possível. Só assim a próxima fase aparece.

As luzinhas que surgem se apagam somente quando a cor correspondente à cada uma delas ficar posicionada no topo do cubo, quando este passar por cima.

Assim que o jogo entrar, clique no botão *Replay Game: Kaleidoscope*. Aparece a tela em 3D. Uma música e luzes coloridas piscando vão ficar rolando o tempo todo do jogo. Para Sair do jogo, aperte ESC. Depois vá até o menu *Game* e selecione *Exit*.

SISTEMA MÍNIMO
Windows 3.x ou superior
386 SX com 4 MB de RAM

CATEGORIA
Shareware

Hexa Minesweep

Essa é uma variação do jogo Campo Minado que vem junto com o Windows. A diferença fica por conta do número de bombas que podem aparecer em volta de cada peça (até seis). Clique em Executar o programa e, na tela que aparece, clique com o botão esquerdo do mouse em qualquer um dos hexágonos para abri-lo. Aparece um número que indica a quantidade de bombas que podem aparecer à sua volta. Vá clicando até que todos os hexágonos desapareçam. Para jogar novamente, clique na carinha amarela no alto da tela. Escolha *Exit*, no menu *Game*, quando quiser sair do jogo.

Dica: marque os locais onde achar que existem bombas com uma bandeirinha. Faça isso, clicando com o botão direito do mouse.

SISTEMA MÍNIMO
Windows 3.x ou superior
386 SX com 4 MB de RAM

CATEGORIA
Shareware

FROG SOLITAIRE

O objetivo é colocar as cartas do monte, no alto da tela, começando pelo Ás até chegar ao Rei, sem a necessidade de serem de naipes iguais. Use o monte, do lado esquerdo da tela, para ir "abrindo" as cartas. Procure "gastar" primeiro o monte menor de cartas. Quando aparecer um Ás, coloque-o no alto da tela. As outras cartas deverão ir para o meio da tela. As cartas do "morto" também devem ser posicionadas no alto, mas precisam respeitar a ordem crescente.

Para começar uma nova partida, clique em *New* no menu *Game*. Se quiser sair do jogo, clique em *Exit*.

SISTEMA MÍNIMO
Windows 3.x ou superior
486 DX2, 4 MB RAM

CATEGORIA
Shareware

ENDORFUN

HEXA MINESWEEP

FROG SOLITAIRE

ZOMBIE WARS

KING ALBERT

Zombie Wars

Ação o tempo todo. Isso é o que você vai encontrar em *Zombie Wars*. Você é um herói que deverá salvar a Terra de um ataque alienígena. Para isso, vai contar com uma série de armas poderosas e terá de sair distribuindo tiros para todos os lados. Aproveite as habilidades especiais para voar e assim atingir lugares difíceis, bastando usar as setas direcionais. Nesta versão são quatro fases que você poderá jogar.

Clique em Instalar o programa, depois em *Agree,* na tela que aparece. Vá dando OK até a instalação terminar. Quando você entrar no jogo, vá dando *Enter* até chegar à praia, o cenário do *game.*

SISTEMA MÍNIMO
Windows 95
486 DX2 com 8 MB de RAM

CATEGORIA
Demo jogável

COMANDOS

←→↑↓ – movimentam o herói e voa
Ctrl – atira
Barra de espaço – troca de arma
Shift – ativa um campo de força (por alguns segundos)

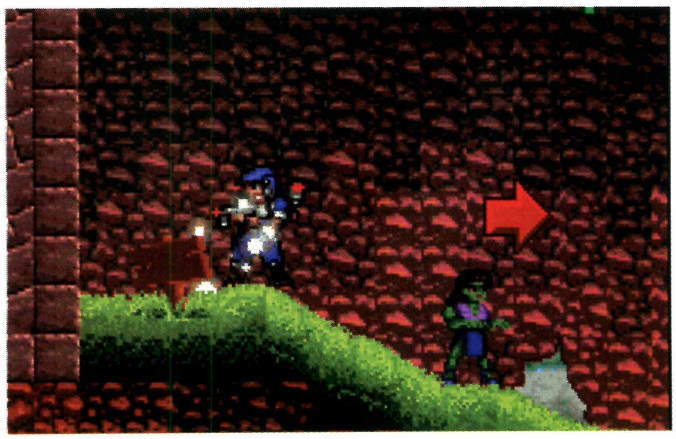

, ou < – diminui o alcance do radar
. ou > – expande o alcance do radar
PageUp – olha para cima
PageDown – olha para baixo
P – pausa o jogo
ESC – retorna ao Windows em tela-cheia
Shift+Q – sai do jogo

King Albert Solitaire

Jogue o tradicional Paciência, na tela do micro. Quando você abre o jogo aparece uma série de cartas empilhadas umas em cima das outras. O objetivo é colocar a seqüência de naipes começando do Ás até o Rei, no alto da tela. Procure remanejar as cartas de modo a libertar os Ases. Você ganha se conseguir baixar todas as cartas. Para jogar novamente, selecione *New* no menu *Game.* Clique em *Quit,* neste mesmo menu quando quiser parar de jogar.

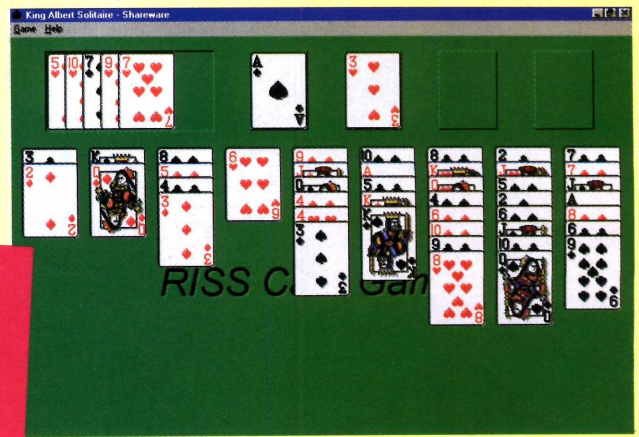

SISTEMA MÍNIMO
Windows 3.x ou superior
486 DX2, 4 MB RAM

CATEGORIA
Shareware

GANHE ESPA

Use o programa More Space *para localizar e deletar arquivos duplicados no seu winchester*

Mantenha seu computador organizado. Livre de arquivos duplicados, que ocupam espaço inutilmente, ou os muito grandes que você não vai mais precisar. Fazendo isso, a performance da sua máquina melhora, significando maior produtividade, já que o micro fica mais rápido. Para você fazer uma limpeza geral no seu micro, colocamos no CD-ROM o More Space'95. *Com ele você vai poder deletar arquivos duplicados, verificar quanto cada diretório ocupa de espaço no winchester. Além disso, o programa traz uma função que permite a você fazer uma estatística sobre a estrutura de todos os seus arquivos, facilitando a manutenção do sistema.*

O* More Space *funciona no Win 95. E lembre-se: pouco espaço no disco rígido significa que o micro vai trabalhar com menor rapidez

Entendendo o programa

Quando você abre o programa, aparece uma tela, com as seis opções que realizam tarefas diferentes. Para dar uma idéia da utilização desse programa, vamos explicar para que serve cada botão:

Duplicate Files – localiza arquivos duplicados no winchester.

Em *Larger or equal to* é possível determinar o tamanho mínimo dos arquivos duplicados que o programa vai mostrar. O padrão é 250 Kbytes, mas você pode alterar este valor, se quiser. Clicando em *Matching* você define o tipo de arquivo que deseja procurar (para localizar todos os arquivos, não mexa na opção). Depois, clique em *Scan* para localizar arquivos com o mesmo nome ou em *Exact...* (para arquivos de nomes e tamanhos iguais). O resultado será mostrado na parte inferior da tela.

Se você quiser, poderá deletar um dos arquivos duplicados. Clique sobre o arquivo e depois em *Mark*, então "aperte" o botão *Delete*. Uma janela é aberta. Escolha *Send to Recycle Bin*, para mandá-los para a "Lixeira" e ver se ele não fará falta para o funcionamento do sistema. Para isso, reinicie o Windows e o programa que tinha os arquivos duplicados. Se eles entrarem normalmente, você poderá deletar o

ÇO EM DISCO

arquivo na lixeira. Caso contrário, é só selecionar o arquivo dentro da lixeira e dar o comando Restaurar, no menu Arquivo.

File Hogs – procura arquivos grandes, mostrando-os por ordem de tamanho.

A utilização desse botão é parecida com a do *Duplicate Files*. A diferença é que aqui serão mostrados os arquivos pela ordem de tamanho. Na coluna *Size in K* você verá quanto cada um ocupa no winchester. Se quiser deletar algum (verifique se não vai precisar dele primeiro), selecione-o, clique em *Mark* e depois em *Delete*.

Files accessed – permite a você localizar arquivos de três formas: pela data em que foi criado (*Created*), o último acesso (*Last accessed*) ou pela última modificação feita (*Last modified*). Isso é útil quando você não lembra onde colocou tal arquivo.

Escolha um período para a procura e depois use as opções *On or before* (para procurar antes da data escolhida), *In between* (entre as datas escolhidas) ou *On or After* (depois da data escolhida). Os arquivos serão listados naquele período. Depois é só clicar em *Start* para a pesquisa começar.

Folder Hogs – localiza as maiores pastas do winchester. Ele faz a contagem de todos os arquivos presentes em cada diretório, listando-os por ordem de tamanho.

Use o botão *Main Folders* para listar somente os diretórios principais, na raiz do winchester (C:\), e *All folders* para incluir também os subdiretórios.

Para deletar qualquer diretório, clique em *Mark* e depois em *Delete*.

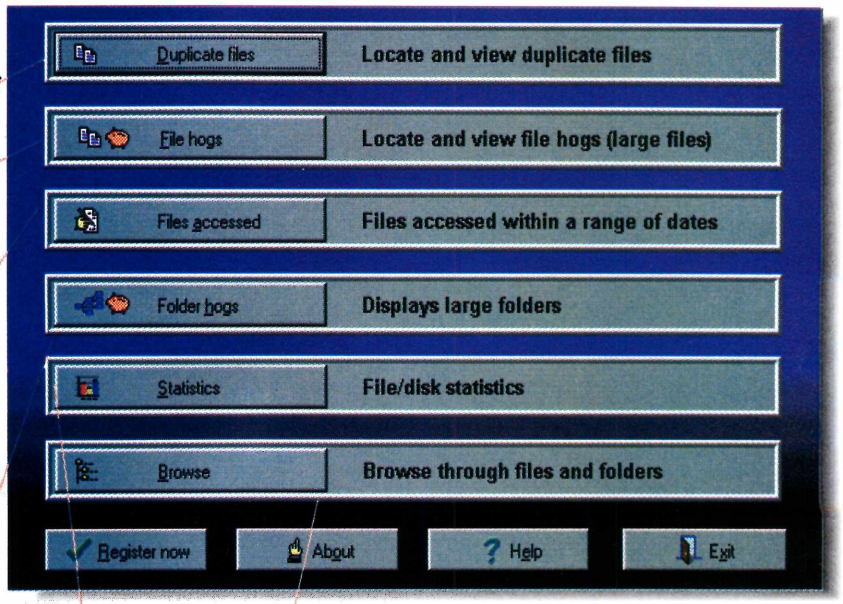

Statistics – mostra várias estatísticas sobre o andamento dos arquivos no winchester, misturando gráficos relativos ao tamanho, tipo e último acesso.

Clique no botão *Collect Statistics* para que os dados gerais do winchester sejam coletados. Desse modo, os gráficos poderão ser feitos.

Browse – abre uma janela semelhante ao Explorer. Esse comando pode ser acessado a partir de qualquer uma das outras opções do *More Space' 95*.

Instalação

Clique em Instalar o programa, na interface do CD-ROM e vá dando OK nas telas que aparecem. Um grupo de programa será criado. Para abrir o *More Space'95*, vá em Iniciar, selecione Programas, localize o grupo e então clique no ícone do porquinho. Se não quiser mais usar o programa, clique em *Uninstall More Space for Windows 95 File Utility*.

Cada um dos botões do programa tem funções específicas. Confira cada uma delas

SISTEMA MÍNIMO
Windows 95
486 DX2, 8 MB RAM

PRODUTOR
Contact Plus Corporation
P.O. Box 372577
Satellite Beach, Florida - 32937 - 0577 - USA

TELEFONE/FAX
001 (407) 984-2592
001 (407) 984-8192

PREÇO SUGERIDO
20 dólares

CATEGORIA
Shareware

LIMITAÇÃO
30 dias

CD ROM BRASIL

AS ÚLTIMAS CONQUISTAS EM TÍTULOS NACIONAIS

RAVEN MULTIMEDIA

MAX CD

MPO MULTIMÍDIA

MicroPower®

CYBER MIND

BYTE & BROTHERS
DESCOMPLICANDO A INFORMÁTICA

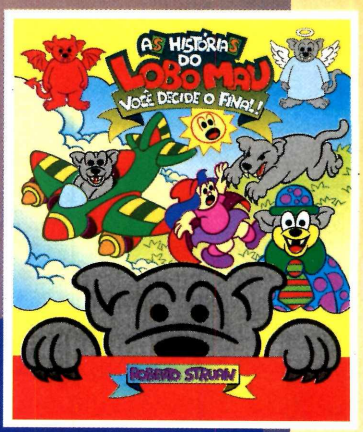

MPO
Tel. 011 263-1522

AS HISTÓRIAS DO LOBO MAU

Uma das histórias infantis mais famosas agora tornou-se interativa, e a cada ponto importante da história a criança poderá decidir para qual destino o resultado final caminhará. E o resultado poderá ser surpreendente! E na maioria das vezes será. E tem mais!! São 32 músicas compostas especialmente para este CD-Rom. Confira !!

PRODUTOS NACIONAIS: VOCÊ LÊ, ENTENDE, APRENDE E APROVEITA!!!

GRUPO DE APOIO À PRODUÇÃO NACIONAL DE MULTIMÍDIA E CD ROM

APOIO:

REVISTA DO CD-ROM
Informática Prática e Descomplicada

MAX CD
Tel. 011 816-3334

CLIPART BRASIL
3.000 CLIPARTS EXCLUSIVOS

O CLIPART BRASIL reúne uma fantástica coleção de cliparts coloridos que tratam sobre nosso país, além de apresentar cliparts complementares dentro de cada tema. Possui também um eficiente sistema de procura e visualização, além de vir acompanhado de um catálogo impresso.

MICRO POWER
Tel. 011 744-7313

ENGLISH WORKS - MULTIMÍDIA

O apoio que faltava para você dominar o inglês, agora em CD ROM. Inclui um dicionário com mais de 45.000 verbetes, incluindo frases que explicam o uso correto das palavras, expressões, gírias, glossário de termos técnicos da internet e muito mais. Inclui também sintetizador de voz e tradutor direto de palavras do WORD 2.0 e 7.0.

CYBERMIND
Tel. 011 873-2262

CURSO - Corel Draw 5.0

O curso funciona como se você tivesse um instrutor ao seu lado demonstrando, passo a passo, como utilizar o Corel Draw 5.0.
- Muito simples de operar
- Totalmente narrado em Português
- Ensina a utilizar os efeitos especiais do Corel Draw
- Abrange desde comandos básicos até tópicos avançados

BYTE & BROTHERS
Tel. 011 862-3657
byteinfo@dialdata.com.br

CRIAR & MONTAR - CIDADE

Com o Criar & Montar - Cidade, você pode construir a cidade dos seus sonhos, com casas, ruas, prédios, escola, hospital, delegacia, banca de jornal e muito, muito mais! Até pessoas e carros você pode fazer. Você cria tudo com a ajuda do computador, imprime e depois monta uma cidade de verdade!

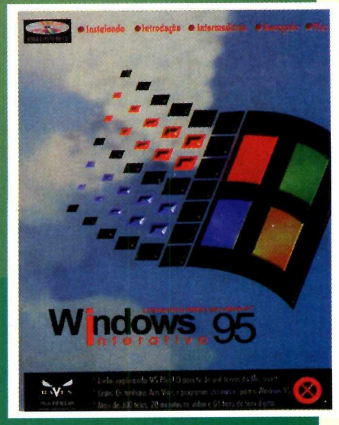

RAVEN
Tel. 011 259-0921

CURSO INTERATIVO - WINDOWS 95

Explica tudo o que você sempre quis saber sobre o mais novo sistema operacional da Microsoft.
-Dezenas de opções do básico ao avançado
- Mais de uma hora de som digital
- Roda em Windows 3.1
- Várias dicas quentes... e muito mais

Lembre-se

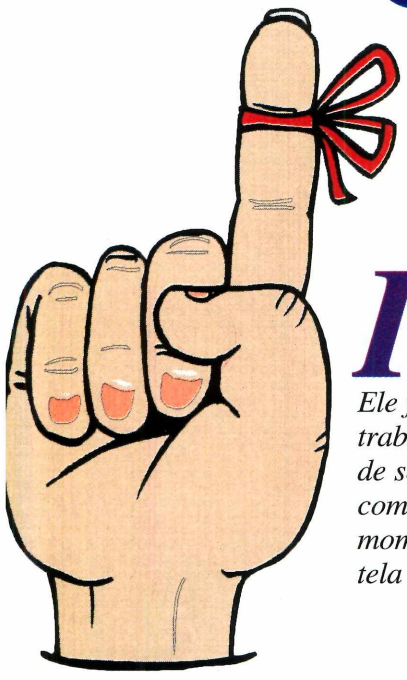

O Thunder Tools *funciona como uma excelente "secretária" que pode lembrar todos os seus compromissos*

Instalando o Thunder Tools *você não precisa mais se preocupar em lembrar seus compromissos. Ele faz isso para você. Seu único trabalho será informar o dia e o horário de seu compromisso e deixar o resto com o programa. Quando chegar o momento, um bilhetinho vai aparecer na tela do micro, lembrando você.*

O uso é simples: você escreve o compromisso e anota dia e hora para ser lembrado

SISTEMA MÍNIMO
Windows 95
486 DX2 com 8 MB de RAM

PRODUTOR
Celtic Software
P.O. Box 25262
Columbia, Soth Caroline, 29229 - USA

TELEFONE/FAX
001 (803) 699-5465
001 (803) 699-6395

PREÇO SUGERIDO
20 dólares

CATEGORIA
Shareware

LIMITAÇÃO
30 dias

Criando lembretes

Programa instalado, repare que um novo ícone foi acrescentado à barra de tarefas, perto do reloginho. Para criar um lembrete, clique nesse ícone e selecione *Create a new note*. Um "bilhetinho" vai aparecer. Digite sua mensagem e então clique em *Parameters* para configurar o programa.

Em *Color,* você escolhe a cor de seus bilhetinhos. Na opção *Schedule,* informe o dia e a hora em que o alarme deverá tocar (um bip não muito alto), para lembrar você do compromisso. Depois, selecione *Sound* em *Action.*

Se você quiser que o bilhetinho fique minimizado perto do reloginho, habilite a opção *View in Tray* em *Attributes.* Quando tudo estiver configurado, dê OK.

Importante. Não "feche" seu bilhetinho. Caso contrário, o alarme não vai funcionar. Para apagar as mensagens, clique em *Delete,* na janela dos lembretes.

Além dos bilhetinhos, o *Thunder*

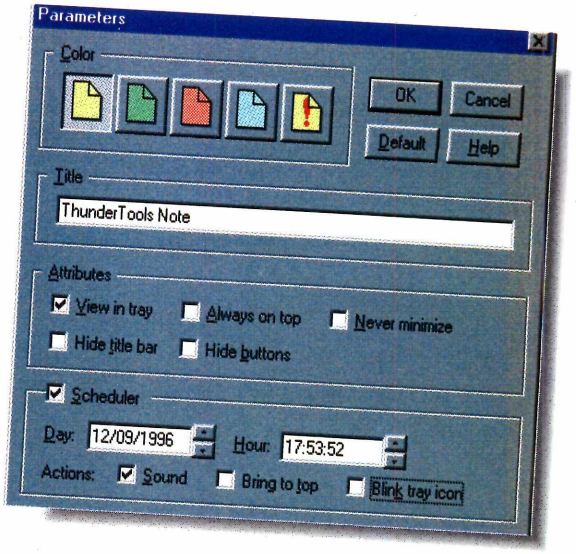

Tools acrescenta, uma nova opção no menu *pop up* quando você clica, com o botão direito do mouse, em alguma pasta ou arquivo dentro do *Explorer.* Com isso, é possível, por exemplo, deletar os arquivos de dentro de uma pasta, bastando selecionar *Contents* e depois *Delete,* na opção *ThunderTools,* entre outras coisas.

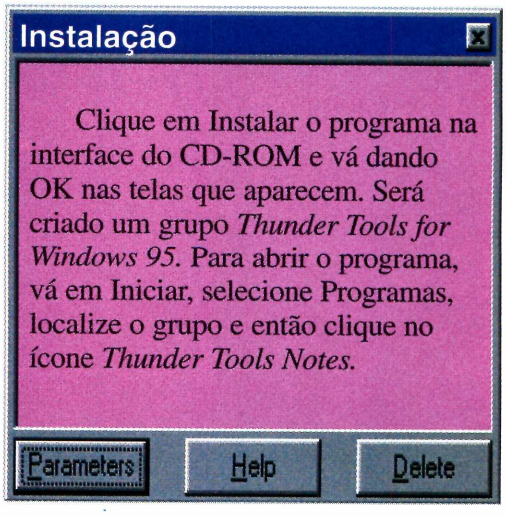

MicroPower
ANOS
PRODUZINDO QUALIDADE PARA VOCÊ

English Works Multimídia

O SOFTWARE NACIONAL MAIS VENDIDO

APRENDA, TRADUZA E TREINE

- Mais de 45.000 verbetes
- 9.000 frases exemplificando o uso das palavras
- Glossário de termos técnicos da Internet
- Dicionário Ilustrado com mais de 300 figuras
- Laboratório de pronúncias

R$ 49,00*

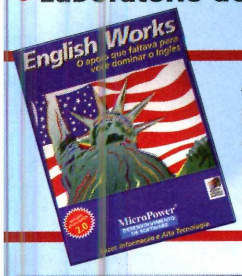

A versão 2.0 pode ser instalada em rede na sua empresa ou escola

Consulte preço

PRODUTIVIDADE COM O TRADUTOR

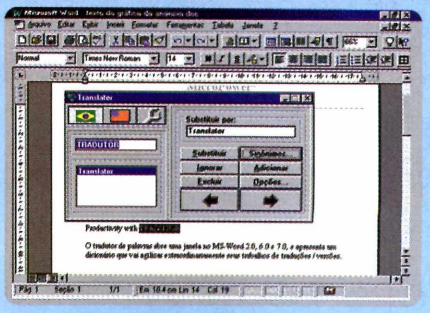

O tradutor de palavras abre uma janela no MS-Word 2.0, 6.0 e 7.0, e apresenta um dicionário que vai agilizar extraordinariamente seus trabalhos de traduções / versões.

Microsoft Word é uma marca registrada Microsoft

CONHEÇA MELHOR NOSSOS ÍDOLOS, EXEMPLOS DE DEDICAÇÃO AO ESPORTE

AYRTON SENNA

O único CD-ROM com a vida de Ayrton Senna desde sua infância, com milhares de informações, mais de 700 fotos, 70 minutos de áudio (incluindo o Tema da Vitória), 15 minutos de vídeo, centenas de hypertextos com circuitos, personalidades, pilotos e ainda você tem a opção de imprimir textos e fotos.

Versão em inglês sendo exportada para Austrália, Japão, Itália, França, Inglaterra e EUA

R$ 49,00*

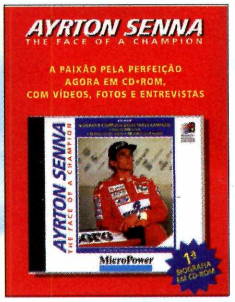

APRENDA FUTEBOL COM ZICO

São **2 CDs-ROM** com mais de 2 horas e meia de vídeos interativos onde Zico ensina todos os fundamentos do Futebol, desde fazer um passe para um companheiro até como atingir os grandes objetivos de uma partida: o gol e a vitória. Em uma verdadeira aula no seu computador, Zico apresenta dicas importantes para executar as jogadas, exercícios que são aplicados a jogadores profissionais e lances de partidas onde pode-se ver os fundamentos aplicados na prática. Aprenda como preparar seu corpo e sua mente para ser um bom esportista com o atleta que é um exemplo de dedicação e amor ao esporte .

Versão em inglês sendo vendida nos Estados Unidos e Canadá

R$ 49,00*

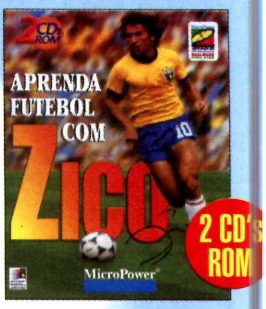

LANÇAMENTO DE SUCESSO

Editor de Histórias em quadrinhos

Com o "Revistinha do Senninha" você vai editar suas próprias histórias, criando as mais incríveis situações com o Senninha e sua turma. Além disto você pode preparar jornaizinhos e cartões de aniversário, com uma maravilhosa qualidade de impressão. Importa arquivos BMP e WMF (Corel, Paint Brush, ...) e exporta para o Word.

R$ 49,00*

Aprenda com o Volta ao Mundo

São sete jogos educacionais e desafiantes com interface tridimencional, nos quais as crianças desenvolvem o raciocínio lógico, competindo com o/a amiguinho/a ou com o computador e que permitem adicionar novos assuntos e questões, além das 800 já existentes sobre matemática, português, história, geografia, inglês e conhecimentos gerais.

LANÇAMENTO DE SUCESSO

R$ 49,00*

Espanhol ao alcance de todos

Para você que já é fã do English Works e agora com o Mercosul precisa do Espanhol, este produto tem mais de 40.000 verbetes, pronuncia as palavras, faz traduções diretamente do Word 2.0, 6.0 e 7.0. Possui um dicionário com mais de 200 ilustrações, além de três diferentes jogos para treinar e aprender o vocabulário.

Versão 2.0 pode ser instalada em rede na sua empresa ou escola

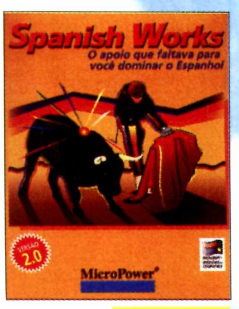

R$ 45,00*

(*) Preços sugeridos para o Usuário Final (U.F.)

DISTRIBUIDOR AUTORIZADO

Davidson®
Multisystems
Edutainment

(011) 743-8798

CADASTRAMOS REVENDAS EM TODO O BRASIL

REVENDAS AUTORIZADAS

BAURU-SP
Strom (0142) 34-3507

CAMPINAS-SP
Printed Informática (019) 234-3742

JACAREÍ-SP
Enigma Informática (012) 351-4602

MATÃO-SP:
Datamat (016) 282-2033

MOGI DAS CRUZES-SP:
Tecnoinfo (011) 469-4579

PIRACICABA-SP:
Tecnews (0194) 33-8499

SÃO PAULO-SP
Central Soft (011) 269-7254
Central Informática (011) 256-2544
Thrive (011) 263-5784
Galassi (011) 298-7388
***Haven** (011) 259-0921*
Livraria Litec (011) 220-2058
Livraria da Vila (011) 815-5811
Excelbyte (011) 819-1668
Hammer's (011) 815-4966

RIO DE JANEIRO -RJ
WTD Informática (021) 263-6945

UTILITÁRIOS

NAVIGATOR

Explorar ou Navegar

O conceito de "navegar" pelos próprios arquivos inspirou o nome do novo programa da Norton: o* Navigator. *Experimente-o

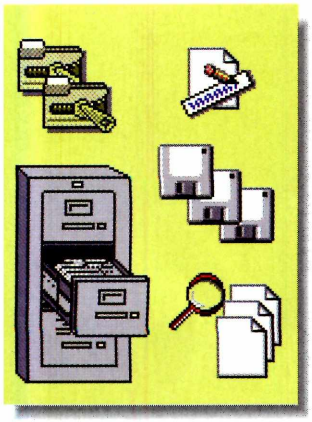

O* Navigator *é parecido com o* Explorer *do Win 95 e tem a mesma função: gerenciar os arquivos do seu micro. Mas tem diversos novos recursos que você pode explorar

SISTEMA MÍNIMO
Windows 95
486 DX2 com 8 MB de RAM

PRODUTOR
Symantec

DISTRIBUIDOR
MagnaHome

TELEFONE
(011) 811-5800

PREÇO
110,00 reais

CATEGORIA
Trial Version

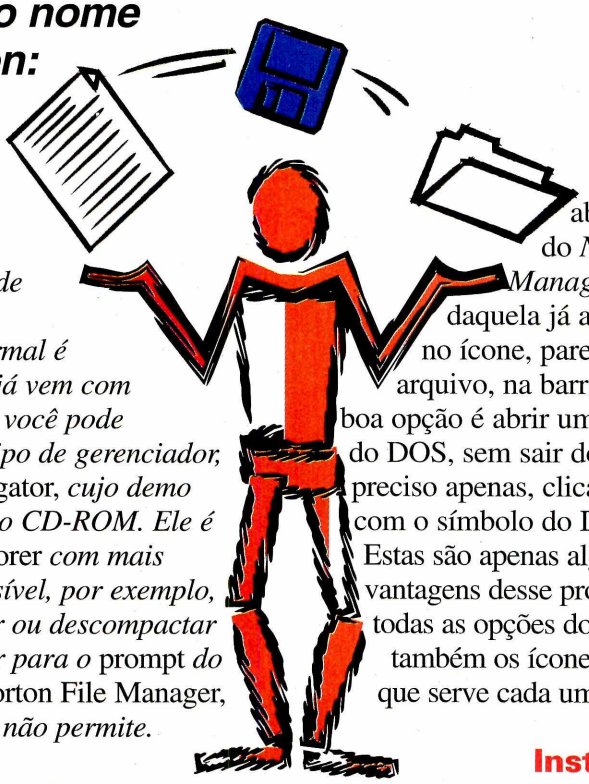

Existem muitas maneiras de você gerenciar seus arquivos. O mais normal é usar o Explorer *que já vem com o* Windows 95. *Mas, você pode experimentar outro tipo de gerenciador, como o* Norton Navigator, *cujo demo estamos colocando no CD-ROM. Ele é uma espécie de* Explorer *com mais recursos, onde é possível, por exemplo, comparar, compactar ou descompactar arquivos... Além de ir para o* prompt *do* DOS, *sem sair do* Norton File Manager, *coisa que o* Explorer *não permite.*

Utilizando o programa

Programa aberto, repare que ele é bem parecido com o Explorer. Mas o *Norton Navigator* traz uma série de recursos interessantes que valem a pena ser explorados. Por exemplo, clicando com o botão direito do mouse, em qualquer arquivo, você pode compactá-lo, simplesmente selecionando a opção *Norton Zip...* Quando for descompactar, dê dois cliques sobre o "pacote" zipado (um arquivo com ícone verde) e então selecione os que deseja retirar.

Se você abrir o menu *Tools,* poderá acessar as funções de comparar arquivos (*Compare Files*), diretórios (*Compare Folders*), entre outras funções. Para abrir uma nova tela do *Norton File Manager,* ao lado daquela já aberta, basta clicar no ícone, parecido com um arquivo, na barra de menus. Outra boa opção é abrir uma tela do *prompt* do DOS, sem sair do Norton. É preciso apenas, clicar sobre o ícone com o símbolo do DOS.

Estas são apenas algumas das vantagens desse programa. Explore todas as opções dos menus, e também os ícones e aprenda para o que serve cada um.

Instalação

Clique em Instalar o programa na interface do CD-ROM e vá dando *Next* nas telas que aparecem. Será criado um grupo de Programas. Para entrar no *Norton,* vá até Iniciar, selecione Programas, localize o grupo *Norton File Manager Trial* e clique no ícone criado.

Desinstalando

Quando você não quiser mais usar o programa, vá até o Painel de Controle (normalmente no Meu Computador), e dê dois cliques em Adicionar e Remover Programas. Na janela que se abre, selecione o Arquivo *Norton Navigator* e "aperte" Remover. Aguarde o final da remoção e pronto.

http://www.volkspolo.com.br

VOLKSWAGEN

Você conhece, você confia.

Clique e conheça o mais novo lançamento da Volkswagen.

DIR3D

Seus Diretórios Vistos em Gráficos

Visualizar o tamanho de seus diretórios, em três dimensões, torna muito mais fácil saber o que ocupa espaço no seu HD

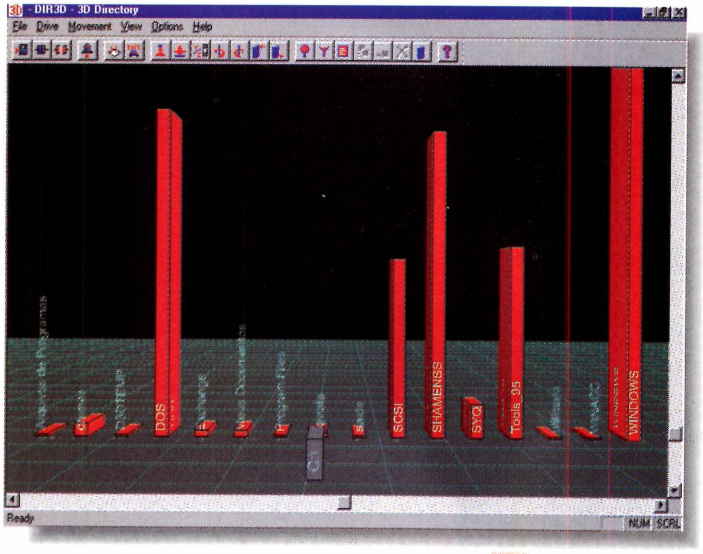

Cada barra tem o nome do diretório. Dando dois cliques sobre qualquer uma delas, aparecem os arquivos que contém

SISTEMA MÍNIMO
Windows 95
486 DX2, 8 MB de RAM

PRODUTOR
Regnoc Software
P.O. Box 1253,
San Ramon, California,
94583 - USA

PREÇO SUGERIDO
20 dólares

CATEGORIA
Utilitário

LIMITAÇÃO
Shareware/30 dias

Com o Dir3D *você poderá ver quanto espaço cada diretório ocupa no winchester, de uma forma mais atraente. É que instalando esse programa, seus diretórios serão mostrados em barras tridimensionais. Com a vantagem de você poder abrir os programas direto do* Dir3D.

"Viajando" pelos seus arquivos

Programa aberto, vai aparecer uma tela mostrando os gráficos em 3D. Cada barra representa um dos diretórios do winchester (C:\). Quanto maior for o tamanho da barra, mais espaço ele ocupa no HD. Para saber o que contém cada diretório, clique duas vezes, com o botão esquerdo do mouse, sobre a barra correspondente. Ela vai se destacar na tela e uma "gaveta" de arquivo aparecerá. Repare que os subdiretórios são mostrados, em barrinhas rosa, no fundo da tela. Ao selecionar um dos arquivos (dando um clique), uma luzinha acenderá ao lado. Se quiser abrir algum deles, dê dois cliques sobre o executável do programa.

Para voltar o gráfico para a posição inicial (mais distante), clique no ícone com uma letra H, na barra de ferramentas, no alto da tela.

Aliás, os ícones, logo abaixo dos menus, podem ser usados para você acessar os comandos mais rapidamente. Por exemplo, se você clicar nas flechinhas, é possível rotacionar e mover os gráficos para cima ou para baixo.

Se quiser personalizar seus gráficos, vá em *Options,* selecione *Colors* e então mude as cores de fundo da tela, do chão. Para isso, basta clicar sobre cada nome e, na janela de cores que aparece, escolher uma outra e selecionar *Apply.*

Instalação

Clique em Instalar o programa e vá dando *Next* nas telas que aparecem até o final da instalação. Será criado um grupo de Programas. Para usar o *Dir3D,* vá até o Iniciar, selecione Programas, e clique sobre o ícone do grupo *Dir3D.*

A Á..CA MULTIMÍDIA ESTÁ VIRANDO MAIS UMA PÁGINA DA HISTÓRIA.

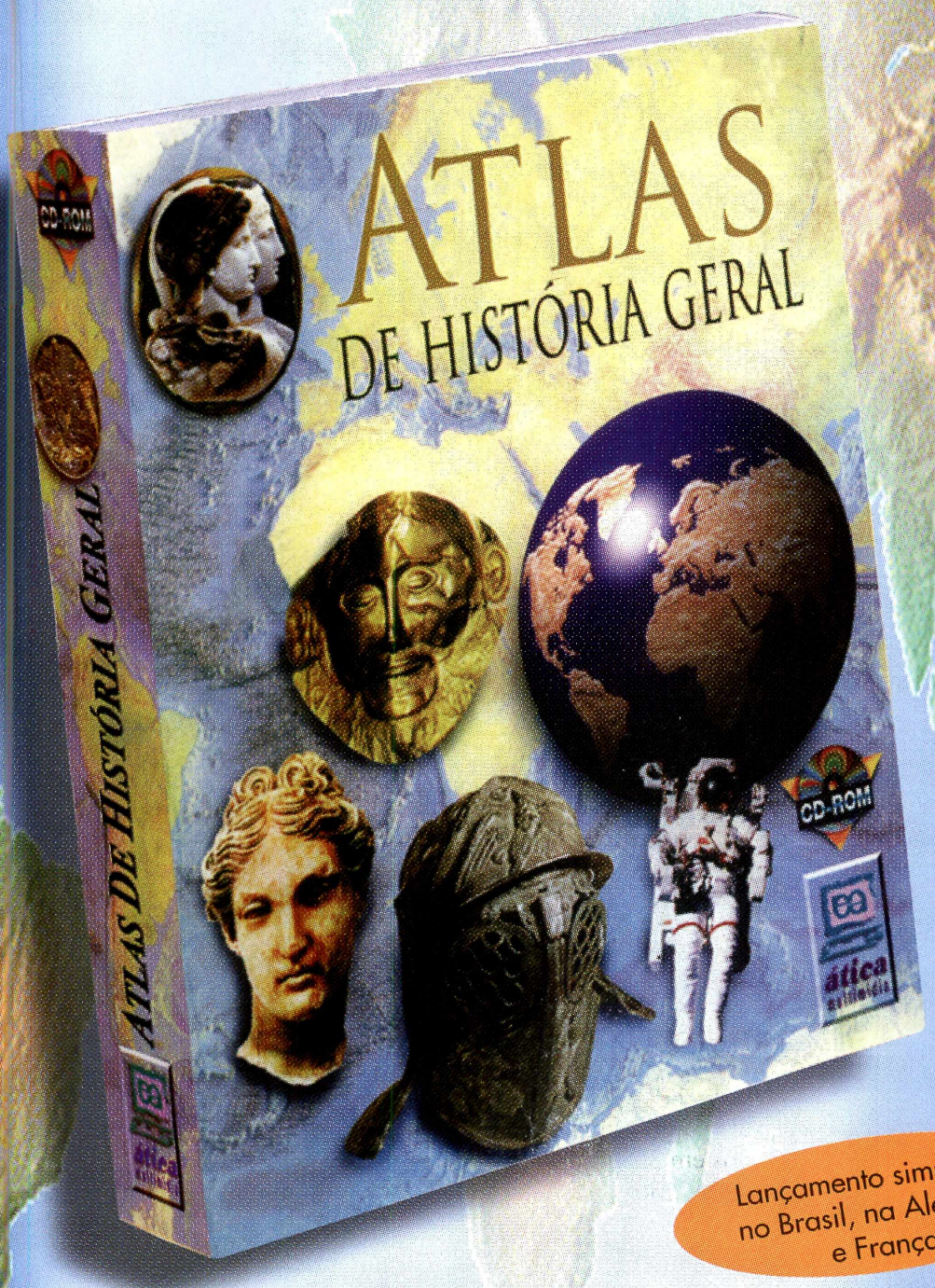

- Cronologia geral, linha do tempo e índice onomástico
- 53 cenários interativos
- 350 mapas históricos
- 4 mapas temáticos animados
- 550 fotos inéditas em cores e em preto e branco
- 25 minutos de vídeo digital
- 600 páginas de textos imprimíveis, com diferentes níveis de aprofundamento, elaborados por historiadores da Itália, França, Alemanha e Brasil
- 4 horas de áudio com trilha sonora inédita e original
- Software adaptado à historiografia brasileira e de acordo com nosso programa escolar

Lançamento simultâneo no Brasil, na Alemanha e França.

ática multimídia

ÁTICA MULTIMÍDIA – SOFTWARES EDUCATIVOS FEITOS POR QUEM ENTENDE DE EDUCAÇÃO.

NOSSOS DISTRIBUIDORES – **SP Capital** Editora Ática (011) 278-9322 Davidson (011) 743-8798 e 743-0188 Livrarias Saraiva (011) 870-5999 e 530-1848 Livrarias Laselva 0800-110052 Livrarias Siciliano (011) 831-7411 Plug & Use (011) 865-2030 Distr. Curitiba (011) 288-5055 **SP Interior** Editora Ática (016) 625-8098 **RJ Capital** Editora Ática (021) 273-1997 Acorp (021) 532-3380 **MG BH** Clássica (031) 467-1144 Varginha (035) 222-1133 **Norte/Nordeste** Editora Ática (081) 231-0090 CD-Rom Shop (081) 325-5430 **BA Salvador** Editora Ática (071) 377-2051 Livr. Civilização Brasileira (071) 359-7070 **PR** Livrarias Curitiba (041) 322-5455 **SC** Livrarias Catarinense (048) 248-6766 **RS** Distr. Dom Quixote (051) 377-4037 Fax 337-4311 Incomp (051) 334-5165 e 338-5466 **DF Brasília** Bit Byte (061) 322-0110

UTILITÁRIOS

LOGO CHANGER

Nova Abertura no Win 95

Com o* Logo Changer *você poderá colocar uma nova imagem quando o Win 95 está iniciando

Preparamos duas imagens (no formato pedido pelo programa) com o logotipo da Revista do CD-ROM, se você quiser usar no seu micro: a Logo.bmp (alto, à direita) e Logo1.bmp (acima)

SISTEMA MÍNIMO
Windows 95
486, 8 MB de RAM

PRODUTOR
Bryan Shelton
1811 Novato Blvd, apt 10
Novato, California 94947
- USA

PREÇO SUGERIDO
10 dólares

CATEGORIA
Utilitário

LIMITAÇÃO
Shareware

Toda vez que você inicia o Windows 95 elas estão lá. As mesmas nuvens com o logotipo da Microsoft. Pois você pode trocar esta imagem, automaticamente, com o Logo Changer. *Com ele é possível colocar qualquer imagem bitmap (aquelas criadas pelo* Paint*) na entrada do Win 95, com simples cliques do mouse. Mas como está é uma versão demo (amostra), ele vai mudar somente a tela de abertura. Se resolver comprar o produto completo (custa 10 dólares) poderá trocar também a imagem de saída do Win 95.*

Recomendações necessárias

O programa avisa logo no início: "todos os bitmaps devem ter rigorosamente o tamanho 320x400". Devem ter também 256 cores. Isto quer dizer que você precisa fazer um pequeno trabalho na imagem escolhida para usá-la. Como sempre, para facilitar para você, já preparamos duas imagens na dimensão pedida. Para usá-las consulte o item "Como Fazer".

Para qualquer outra imagem que você tenha no seu computador, siga este procedimento:

Abra o *Paint* (que vem com o Win 95) e coloque na tela a imagem que pretende usar. Vá ao menu Imagem e selecione Atributos. Na janela que aparece digite 320 em Largura e 400 em

Altura. Selecione a opção *Pixels* e dê OK. Pronto. Sua imagem já estará no tamanho que o *Logo Changer* usa. Agora é só salvar o arquivo (em Salvar, no menu Arquivo).

Como fazer

Para usar a imagem que fornecemos, ou a sua já tratada no *Paint,* copie o programa para seu HD, clicando em Copiar para o winchester. Ele irá para o diretório Revista, subdiretório CDROM19, pasta Logo.

Abra o programa e, na tela que aparece, clique em *Select Startup Bitmap.* Na nova janela, se quiser usar a imagem que fornecemos, escolha o arquivo Logo.BMP ou Logo1.BMP. Para a sua imagem, localize o diretório para onde ela foi salva. Dê OK. O *Logo Changer* fará então o serviço (renomeando o arquivo e copiando-o para C:\). Na próxima vez que o Win 95 entrar, você poderá ver o resultado final.

Atenção: se aparecer uma mensagem dizendo que o arquivo é "apenas para leitura e o serviço não pode ser feito", vá ao Explorer, localize o arquivo desejado, clique com o botão direito do mouse, desça até Propriedades, e retire o atributo "Somente para Leitura".

Chegou! CD-Rom para meninas

Barbie™

Imagine criar convites de suas festinhas personalizados com a Barbie. Com o software Barbie Print'n Play você poderá criar seus próprios convites de aniversário, livros para colorir, papéis de carta e muito mais. Selecione um ítem que você deseja criar, escolha uma das centenas de imagens da Barbie e digite seu nome ou texto que irá ser impresso. Tudo muito fácil e divertido

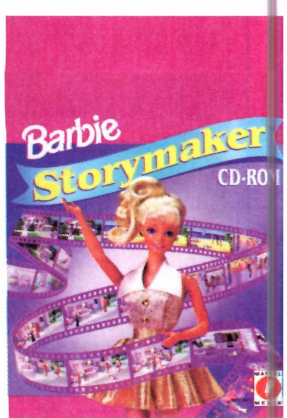

Brinque de "casinha" com a Barbie e crie você mesmo suas estórias animadas. Faça a Barbie dançar em seu estúdio de balé, ou leve-a para passear com sua amiga em um shopping center ou ainda acompanhá-la a um encontro. Barbie Storymaker tem tantos efeitos sonoros, títulos, caracteres e cenas para se escolher que se torna infinita a sua estória. O software possui lindos cenários como praia , casa dos sonhos, discoteca e muito mais.

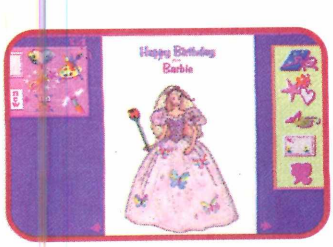

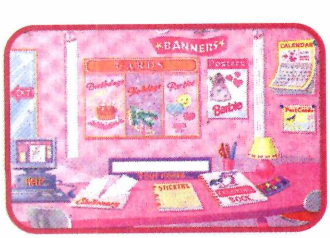

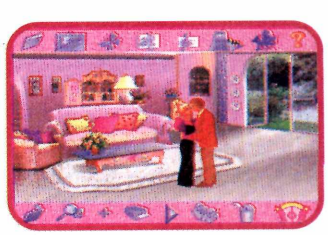

Ligue Já: MagnaHome ✆ (011) 811-5858

MAGNA HOME

DIGITAL™ DOMAIN

©1996 Digital Domain, Inc. ©1996 Mattel, Inc. All Rights Reserved.

ÍCONES

SISTEMA MÍNIMO
Windows 3.x ou superior
386 com 4 Mb de RAM

CATEGORIA
Freeware

Colocamos 58 ícones diferentes para você personalizar seu Windows. Para visualizá-los, clique com o mouse sobre o nome do primeiro arquivo e depois use a seta direcional para baixo. A imagem vai aparecer na tela. Se quiser usá-los, copie-os para o seu HD. Eles irão para o diretório Revista, subdiretório cdrom19, pasta Icons. Depois faça assim para utilizá-los:

No Windows 3.1

1 - Vá até o Gerenciador de Programas e clique sobre o ícone que deseja alterar. Depois, abra o menu Arquivo e selecione Propriedades....
2 - Na janela que aparece, clique em Alterar ícone e depois em Procurar. Localize então a pasta para onde os ícones foram copiados.
3 - Escolha qual vai usar e volte dando OK nas janelas que estão abertas. Pronto, seu novo ícone vai aparecer.

Windows 95

No Win 95 somente os ícones dos atalhos podem ser alterados. Faça assim:
1 - Clique, com o botão direto do mouse, diretamente sobre o ícone de atalho que deseja alterar.
2 - No menu *pop up* que aparece, selecione Propriedades.
3 - Clique na "página" Atalho, no alto da janela, e então sobre o botão Alterar ícone.
4 - Aperte o botão Procurar e localize a pasta para onde foram copiados os ícones. Escolha um deles e dê OK. Seu novo ícone vai estar lá.

DESINSTALADOR

Usando este Desinstalador, você poderá apagar todos os aplicativos copiados do CD-ROM da Revista, para seu computador. Ele é todo em português e a utilização é bem simples.
Atenção: os programas instalados não serão vistos ou deletados.

SISTEMA MÍNIMO
Windows 3.x ou superior
386 DX com 4 Mb de RAM e 16 cores ou mais

CATEGORIA
Freeware

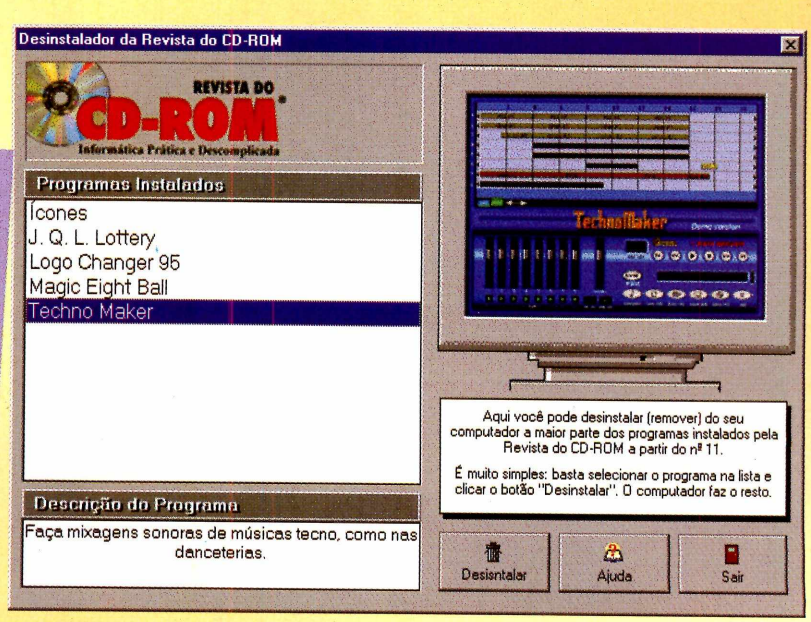

ALIEN™ TRILOGY

JOGUE EM REDE NA OPÇÃO MULTIPLAYER.

VOCÊ ESTÁ CERCADO!

FOX

NINGUÉM SONHA COM UM JOGO DESTES: TEM PESADELOS.

QUEM DISSE QUE O PESADELO ACABOU NO TERCEIRO FILME? TODA AÇÃO DA TRILOGIA ALIEN NUM ÚNICO E TENEBROSO CD. SÃO 30 NÍVEIS DE AÇÃO COM UM ARSENAL INTEIRO À SUA DISPOSIÇÃO: LANÇA-CHAMAS, ARMAS BIOLÓGICAS, RIFLES E ARMADURAS. SE VOCÊ É UM SER HUMANO, CORRE SÉRIO RISCO DE SER EXTERMINADO.

MANUAL EM PORTUGUÊS

Distribuído por:

Acclaim entertainment, inc.

FOX INTERACTIVE

PC CD-ROM

SEGA SATURN

http://www.tectoy.com.br

TEC TOY multimedia

Alien, Aliens, Alien 3,™ & © 1979, 1986, 1992, 1996 Twentieth Century Fox Film Corporation. Desenvolvido por Probe Entertainment Limited. Acclaim é uma divisão de Acclaim Entertainment, Inc. ©1996 Acclaim Entertainment, Inc. Todos os direitos reservados.

Fábrica

Agora você pode dar uma de programador e inventar seu próprio jogo. É só usar o The Games Factory

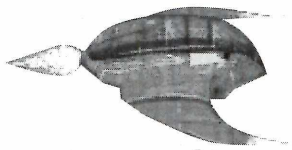

Você pode fazer o jogo que sentir vontade. Mas para facilitar, fizemos um passo a passo para um joguinho de nave. O importante é seguir o roteiro sem perder nenhum passo

Seu sonho de criar um jogo de computador pode se tornar realidade. É que o The Games Factory (algo como A Fábrica de Jogos) permite a você fazer seu próprio joguinho de ação ou estratégia. Apesar de ser um programa técnico, ele é relativamente fácil de usar e vem com vários elementos (objetos, cenários, animações e até mesmo músicas e efeitos sonoros) que poderão ser usados.

Aqui vamos mostrar como fazer um simples jogo de combate entre naves espaciais. Mas você pode brincar à vontade e dar asas a sua imaginação. Nesta versão demo (amostra) você não poderá salvar seus trabalhos. E atenção: para que seu trabalho dê certo, você deve acompanhar cuidadosamente os passos propostos.

Criando um jogo

Depois de instalado, abra o programa. Aparecerá a tela do *Storyboard Editor* (algo como editor de roteiro), que servirá para editar as fases do jogo. Localize a coluna *Thumbnail* e clique, com o botão direito do mouse, no quadro abaixo dela. Vai surgir um menu. Selecione *Edit this level*, e depois escolha *Level editor.* Uma janela em branco é aberta onde será criado o jogo.

1 Primeiro o cenário. Vá até a opção *Level Objects*, no alto da tela, e clique na setinha para baixo. Aparece uma lista. Selecione *Backdrops: Various*, e escolha uma das telas de fundo (nesta versão, você tem cinco opções), na coluna à esquerda. Clique sobre a cena e depois arraste-a até a tela em branco, procurando posicioná-la corretamente.

2 Agora os elementos que vão compor o jogo. Volte em *Level Objects*, selecione *Space crafts,* escolha uma das naves que aparecem e posicione-a (da mesma forma que você fez com o cenário) do lado esquerdo da tela. Aproveite e já escolha a nave inimiga, colocando-a do lado direito.

3 Clique, com o botão direito do mouse, sobre a sua nave e, no menuzinho, selecione *Movement* e depois *Select Movement.* Uma janela é aberta. Clique em *Directions* e, no círculo com várias setas, deixe selecionada apenas as que apontam para cima e para baixo (clicando nas bolinhas nas pontas das setas para "desselecioná-las"). Teste o

de Jogos

movimento, apertando *Try movement.* Aperte ESC e depois OK. Sua nave estará pronta para ser controlada.

4 Repita a operação com a nave inimiga. Mas agora, escolha a opção *Path movement,* dentro do *Select movement,* para direcionar o ataque. Uma barra de ferramentas surgirá no rodapé da tela. Clique sobre *New Line* (o primeiro botão da esquerda para a direita).

5 Então clique em algum ponto entre a nave inimiga e a sua, para que uma trajetória seja traçada. Dê um duplo clique na ponta da linha para abrir um menu *pop up.* Selecione *Draw Line,* e vá desenhando o trajeto da nave.

Escolha o botão *Loop the movement* (o quarto) na barra de ferramentas. A nave vai se mover para a direita. Dê OK.

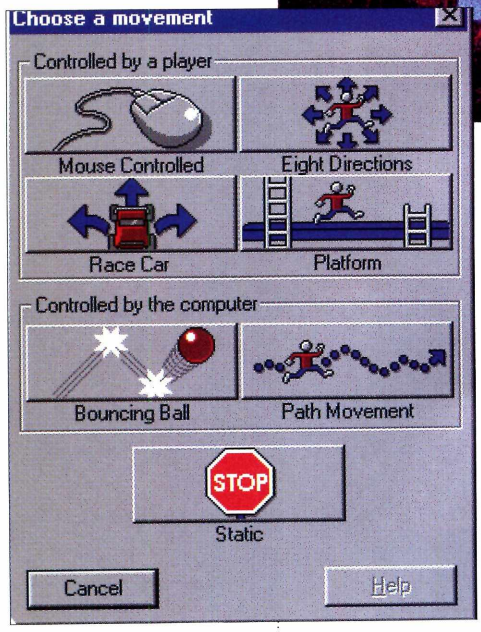

6 Feche a barrinha de ferramentas e, se quiser, coloque mais naves inimigas no jogo. Para isso, clique com o botão direito do mouse sobre a nave inimiga e, no menu que surgir, selecione *New Object* e depois *Active.* Uma outra nave vai aparecer e é só posicioná-la em qualquer outro lugar da tela.

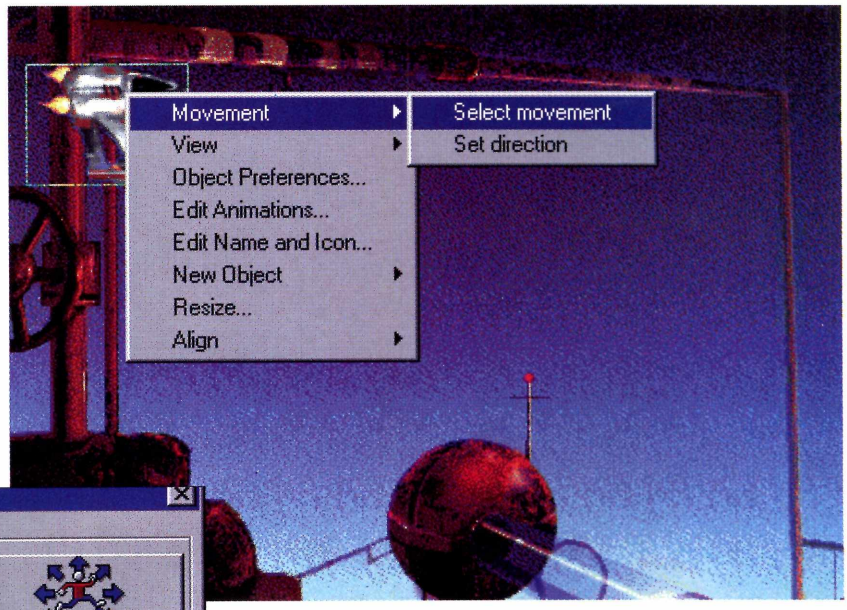

Depois de criar a nave, pode determinar sua movimentação (acima). Primeiro vá em "Movement" e depois escolha o tipo de movimento que ela fará quando o jogo, estiver pronto (ao lado)

Hora de escolher as armas

1 Volte à coluna onde você escolheu o cenário e clique sobre *GF game.* Nas opções que aparecem, selecione uma (por exemplo, aquela que parece uma pequena bola de fogo), e posicione-a bem no meio da sua nave. Então clique, com o botão direito do mouse sobre a bola de fogo, selecione a opção *View* e depois *To back.*

2 Clique com o botão direito do mouse sobre o tiro, vá até a opção *Movement* e selecione *Select Movement. Escolha Directions,* e no círculo com várias setas que surgir, deixe selecionadas apenas as setas para cima e para baixo. Dê OK.

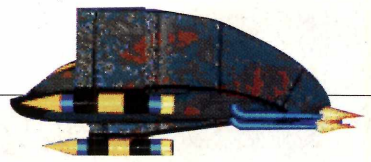

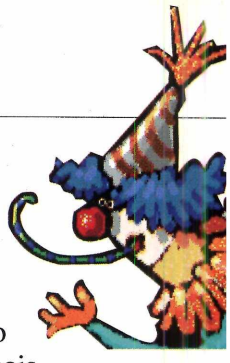

No item "Event Editor" (ao lado) você pode atribuir ações a cada um dos elementos do jogo. Depois é só jogar (à direita). Mas como é um demo, você não vai poder salvar seu trabalho

3 Vá até o menu *Window* e selecione *Event Editor,* para configurar os eventos do jogo. Na tela que aparece, clique com o botão direito do mouse, sobre o número 1. No menu, selecione a opção *Insert* e depois *A New Line.*

4 Uma nova janela é aberta. Escolha o desenho de um *joystick,* clicando com o botão direito do mouse, e no menuzinho, clique em Joystick e depois em *Repeat while joystick pressed.* Assinale o campo corresponde a *Fire button 1* e dê OK.

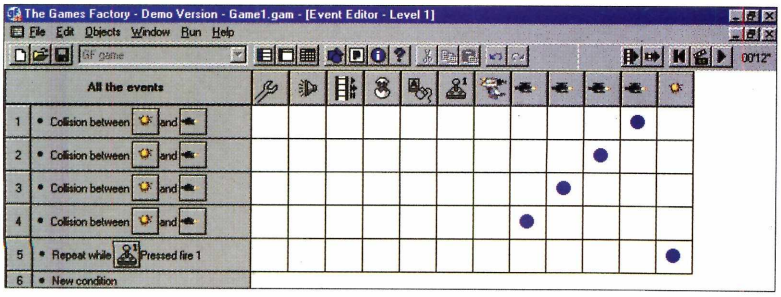

5 Localize agora onde está o desenho da bola de fogo e dê dois cliques sobre ele. Aparece uma barra cheia de quadrados. Clique sobre o quadrado, embaixo da bola de fogo. Surge uma janela. Usando o botão direito, clique em *New Action* e depois em *Shoot an Object.* Selecione o desenho do tiro e dê OK.

6 Na tela seguinte, acione a opção *Shoot in selected directions.* No desenho que surge, deixe selecionada apenas a seta para a direita. Feche as janelas dando OK.

7 De volta à tela *Event Editor,* clique novamente, com o botão direito, sobre o número 1. No menu selecione *Insert* e depois *A New Event.* Clique de novo, com o botão direito, no desenho do tiro. No menu, escolha *Colisions* e depois *Another object.* Selecione então a primeira nave inimiga com um clique do mouse.

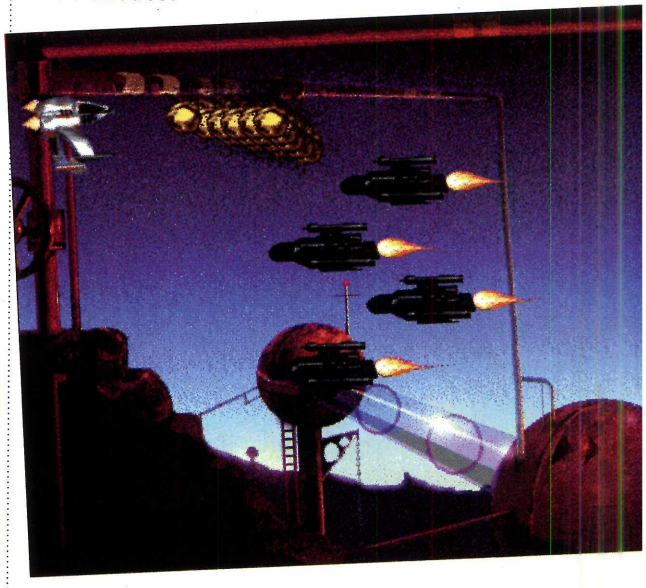

8 Clique duas vezes no quadro, sob o botão da primeira nave inimiga (na mesma linha do botão de tiro). Agora clique com o botão direito em *New Action* e escolha *Destroy.* Dê OK. Repita os dois últimos passos para cada nave inimiga.

9 Pronto. Agora é só ver como ficou. Vá até o menu *Run* e selecione *Run Game.* Use as setas para cima e para baixo para controlar a nave, e a tecla *Shift* para atirar.

Instalação

Clique em Instalar o programa e vá dando *Next* nas telas que parecem. Será criado um grupo *The Games Factory.* Para entrar no aplicativo, vá em Iniciar (no Win 95), selecione Programas, localize o grupo criado e clique no ícone.

SISTEMA MÍNIMO
Windows 3.x ou superior
486 DX com 8 MB de RAM e 256 cores

PRODUTOR
Europress

CATEGORIA
Demo jogável

LIMITAÇÃO
não salva

Você acabou de receber sua mais recente missão. E isto vai envolver um trabalho de espionagem.

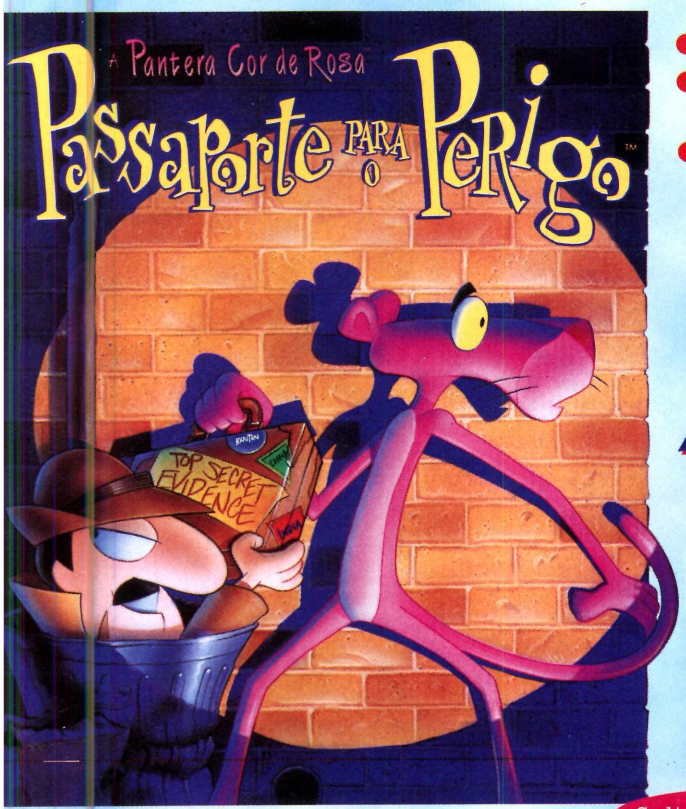

- 30-50 horas de jogo e diversão.
- Links disponíveis com sites do mundo todo.
- Base de dados cultural com mais de 250 páginas de fotos, informações e fotografias de pratos típicos, vestuários, arte e entretenimento, povos e línguas, religião, história e natureza.

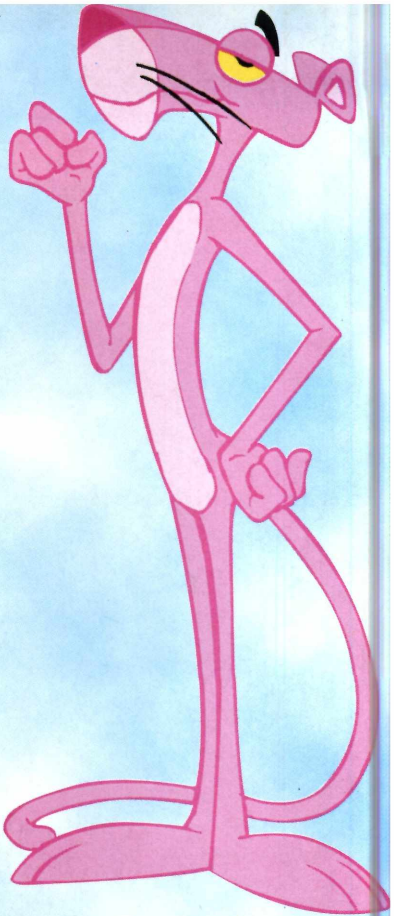

Animações e Textos Hilariantes!!

Isso é típico. A tecnologia pode levar você a qualquer lugar, mas eles ainda não encontraram uma cura para os efeitos da viagem ZAP

Dublado em Português

Cultural e Educacional!!

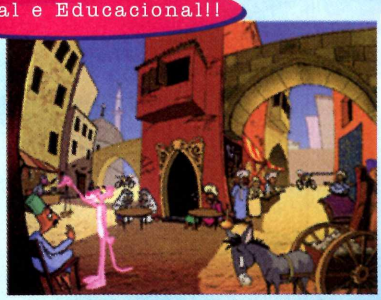

E usando a verba da conta do espião, não se esqueça de ir ao mercado do Cairo.

Para crianças de 8 a 108 anos!

Mistério e Suspense!!

E mamãe disse que aulas de Karatê não iriam servir para nada.

Bugigangas e Surpresas!!

O manual do Agente Super Secreto não diz "não ande descalço" a troco de nada

Piadas e Engenhocas!!

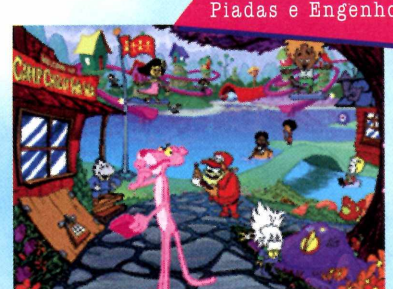

Quando o Pai Cachorrão estiver conspirando, é melhor você escutar.

Desafio e Aventura!!

Quando o Pai Cachorrão estiver conspirando, é melhor você escutar.

Reserve já o seu: (011) 263-1522

Wanderlust Interactive apresenta

um verdadeiro jogo de aventura

da Série Diversão e Jogos Inteligentes™

mpo·multimídia

www.mpo.com.br

Componha Músicas Techno

Acrescente ao seu micro o "batidão" das danceterias. E ainda numa criação toda sua

O programa Techno Maker *é uma espécie de sintetizador de som com uma série de efeitos especiais que poderão ser utilizados para compor suas próprias músicas* techno *(aquele ritmo frenético e dançante que se ouve nas rádios e em danceterias). Experimente. O único problema é que você não poderá salvar as suas composições.*

Para usar o programa* Techno Make, *basta escolher os tipos de sons, colocar nos canais e clicar em* Play *para ouvir o resultado

SISTEMA MÍNIMO
Windows 3.x ou superior
486 DX2, 4 MB de RAM

PRODUTOR
Data Kecker
DATA BECKER UK
Unit 4 Bentley Industrial centre
Bentley, Farnham
Surrey - United Kingdon

TELEFONE/FAX
01420-22707
01420-22807

E-MAIL:
databeckeruk@dial.pipex.com
www.databecker.com.uk

PREÇO SUGERIDO
26 libras (aproximadamente 45 dólares

Aprendendo

Abra o programa e, na tela que aparece, clique em *Load Mixer.* Então escolha o arquivo Demo.mix e dê OK. Uma série de barras coloridas vai aparecer. Aperte o *Play* e você ouvirá uma música *techno* legítima.

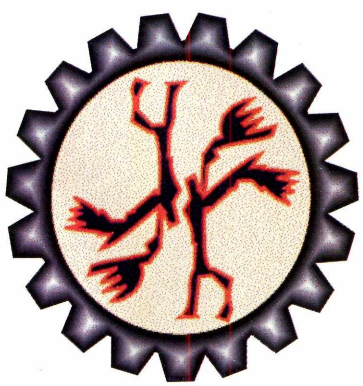

Compondo

Isso é bem simples. O *Techno Maker* vem com uma seleção de *samples* (tipos de sons) para você usar. Estas amostras são acessadas através do botão *Samples,* na tela do programa. Clique neste botão e escolha um dos nomes (*Bonus, Effects, Drums...*) para acessar os vários tipos de som.

Escolha um dos efeitos e depois arraste-o com o mouse para a parte superior da tela (em cinza, numerada de um a oito), chamada canal. Procure variar os diversos tipos de som, colocando-os onde quiser, já que a ordem em que eles aparecerem é que dará o "tom" da sua composição.

Repita o mesmo efeito quantas vezes achar necessário, para criar uma batida contínua ou então misturadas com outros sons.

Use as alavancas (na parte inferior esquerda da tela), para aumentar ou diminuir o som de cada canal. E para mudar o volume de todos os canais de uma só vez, clique em *Master.*

Quando terminar de colocar os efeitos, clique em *Play* para ver como ficou sua composição. Se não gostar, comece tudo outra vez.

A Nova Maneira De Se Ouvir Música

Mixed Mode

O CD de áudio com multimídia

No mesmo CD você ouve normalmente todas as músicas e também acessa em seu micro: **FOTOS, VIDEOCLIPES, DEPOIMENTOS, TEXTOS** e muita interatividade.

À venda nas melhores lojas de discos e informática.

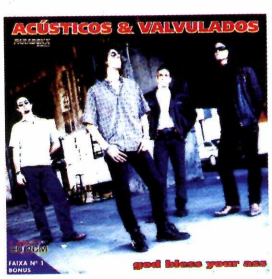

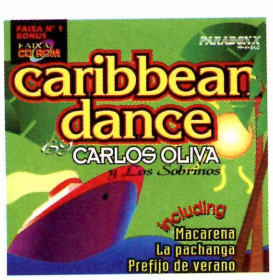

A primeira e maior coleção de CDs Mixed Mode do Brasil.

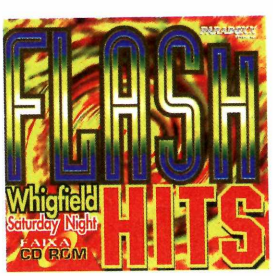

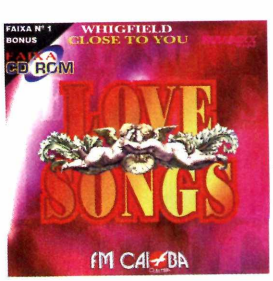

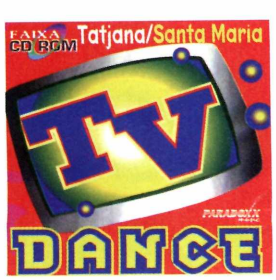

Para maiores informações
Ligue (011) 822-1742

NOAV midianova

PARADOXX music

QUARTO MUNDO DESIGN

JOGUE DIVERSAS VEZES!

A história segue 3 caminhos diferentes, levando a sete finais.

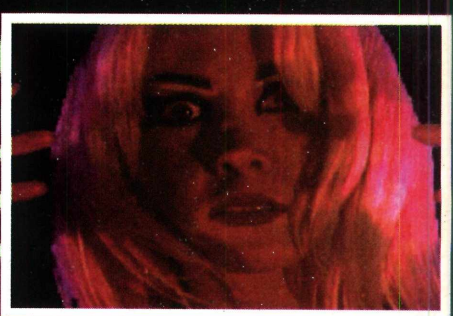

6 CDs LEGENDADOS

Continuação do Under a Killing Moon

THE Pandora DIRECTIVE

MAGNA HOME
(011) 811-5858

ACCESS SOFTWARE INCORPORATED

REVENDAS:
Asap Informática (011) 829-0577 - **Eletro Magazine** São Bento/SP - **Extra Anhangüera/SP - Extra Aricanduva/SP - Extra Brigadeiro/SP - Extra Guarapiranga/SP - HLC** (011) 853-8279 - **Home Side Infor** (011) 813-4633 - **Indeo Informática** (011) 966-4492 - **Internetica** (011) 862-2222 - **ItautecShop** (011) 289-5064 - **Meet Point Informática** (011) 267-9537 - **Micronet Informática** (011) 3061-1135 - **Plug & Use** (011) 865-2030 - **Tomorrow** (011) 852-4466 - **V&V Computer House** (011) 820-3522 - **Extra Campinas/SP - Santos: ItautecShop** (013) 284-2526 - **Minas Gerais: R2V2 Informática** (031) 286-2620 - **Software & Etc Informática** (031) 281-2822 - **Extra Belo Horizonte/MG - Genesys** 0800-313133 - **Brasília: ItautecShop** (061) 321-4412 - **Salvador: Crad Informática** (071) 351-1552 - **Curitiba: - Extra Curitiba/PR**

NO FUTURO VOCÊ NÃO RECONSTRUIRÁ, VOCÊ RECARREGARÁ.

SHATTERED STEEL

" Este jogo é quente! Ele pega tudo que é de melhor e combina tudo entre si, assim você encontra tudo isso em um único pacote."
Computer Games Strategy Plus

Os efeitos de luzes e movimentos são de primeira linha.... você começa a se envolver imediatamente."
Computer Gaming World

50 Missões chocantes e mais 15 missões para multi-jogadores.

Lute com mais de 30 robôs predadores alienigenas em animação 3D em tempo real.

Você poderá escolher mais de 25 armamento para usar, incluindo: mísseis teleguiados, morteiros e canhões de plasma!

Suporta até 16 jogadores

Combates mortais, missões em equipe e muito mais.

Você poderá guerrear via modem.

Junte-se ao rank de mais de 100.000 pilotos.

Interplay™
BY GAMERS. FOR GAMERS.™

MAGNA HOME
(011) 811-5858

© 1996 BioWare Corp. Todos os direitos reservados. Shattered, MacPlay e Interplay são marcas registradas da Interplay Productions. Todos os direitos reservados. Licença e distribuição exclusiva da Interplay Productions.

Internet sem limite de tempo no acesso e link direto com os Estados Unidos?

SÓ NO STI.

O STI está lançando uma grande novidade que promete revolucionar o mercado: acesso Free Time à Internet. Por apenas 36 reais mensais, você pode acessar a Internet por quanto tempo quiser, quando quiser, sem qualquer custo adicional. E ainda ganha 1 hora de acesso diário ao BBS mais interativo do país. *O que você está esperando para começar a navegar em alto mar? Ou você prefere ficar "boiando" dentro da banheira?*

Faça o cadastro e ganhe CD-ROM com os programas necessários para a navegação inteiramente gratuitos.

STI Free Time

Online desde 1993.

fone: 889-0075
das 8:00h às 24:00h

modem: 884-2446
24h diárias

http://www.sti.com.br

Inutilitário - 8 Ball

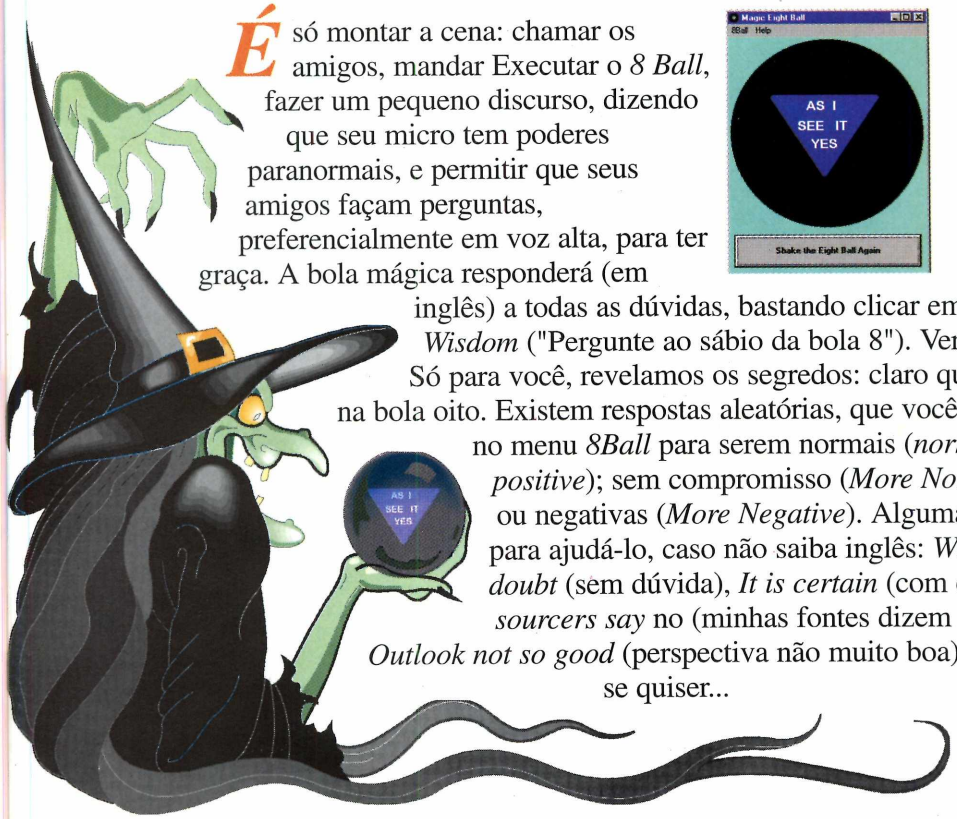

É só montar a cena: chamar os amigos, mandar Executar o *8 Ball*, fazer um pequeno discurso, dizendo que seu micro tem poderes paranormais, e permitir que seus amigos façam perguntas, preferencialmente em voz alta, para ter graça. A bola mágica responderá (em inglês) a todas as dúvidas, bastando clicar em *Ask Magic the Eight Ball Wisdom* ("Pergunte ao sábio da bola 8"). Verá como isto é divertido.

Só para você, revelamos os segredos: claro que não existe sábio nenhum na bola oito. Existem respostas aleatórias, que você pode inclusive configurar no menu *8Ball* para serem normais (*normal*); mais positivas (*More positive*); sem compromisso (*More Noncommittal*); ou negativas (*More Negative*). Algumas traduções para ajudá-lo, caso não saiba inglês: *Without a doubt* (sem dúvida), *It is certain* (com certeza), *My sourcers say* no (minhas fontes dizem não), *Outlook not so good* (perspectiva não muito boa). Acredite se quiser...

SISTEMA MÍNIMO
Windows 3.x ou superior
386 SX com 4 MB de RAM

CATEGORIA
Freeware

The Shamen

The Shamen é um Screen Saver *baseado no disco* Axis Mutantis, *do conjunto* The Shamen, *que já vendeu mais de um milhão de cópias no exterior. O* screen saver *vai colocar na tela do seu micro medusas animadas, letras brilhantes, cenários psicodélicos e outras loucuras. Clique em Instalar o programa e vá dando* Continue *nas telas que aparecem.*

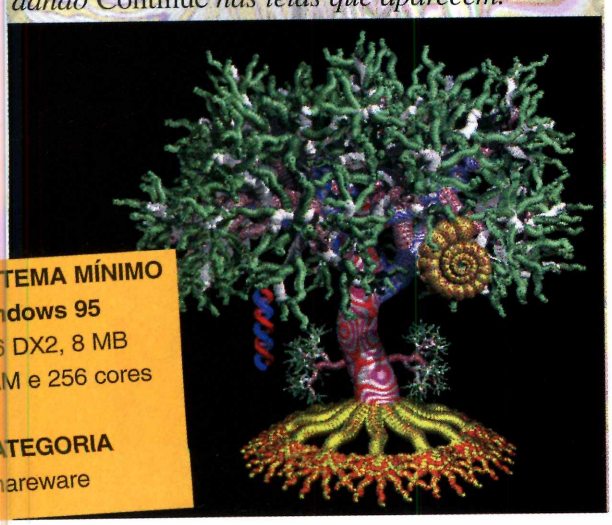

SISTEMA MÍNIMO
Windows 95
486 DX2, 8 MB RAM e 256 cores

CATEGORIA
Shareware

Loteria

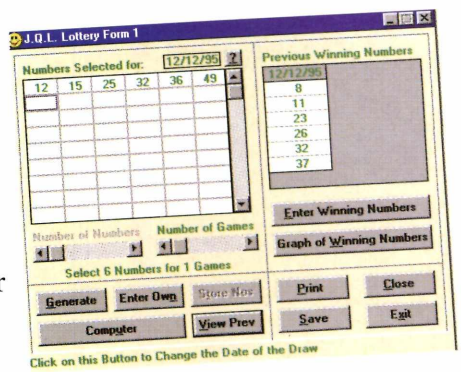

Usando o programa *J.Q.L. Lottery*, você pode aumentar suas chances de ganhar na loteria. É que ele gera vários números aleatórios, baseando-se em resultados semanais da loteria, fornecidos por você.

Programa aberto, clique em *New* no menu *File*. Uma janela será aberta. Selecione a quantidade de números que você deseja obter (na barrinha *Number of Numbers*), para que o programa possa fazer os cálculos. Daí, a medida que você for fornecendo os números sorteados semanalmente (em *Enter Winning Numbers*), o *Lottery* vai projetando as probabilidades. Depois que os números sorteados estiverem marcados, clique em *Generate*. Os números prováveis serão mostrados no quadro da esquerda.

SISTEMA MÍNIMO
Windows 3.x ou superior
486 DX, 8 MB de RAM

CATEGORIA
Shareware

CUBO MÁGICO

CHIMES

Cubo Mágico

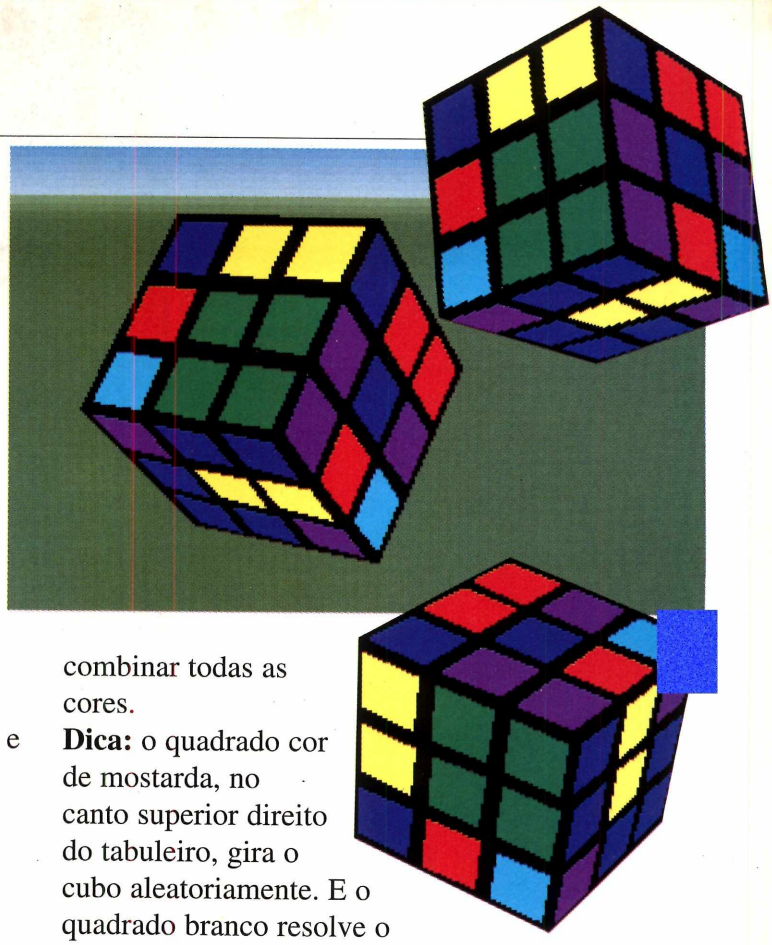

O famoso Cubo Mágico está de volta, agora para computador. Você deve formar quadrados da mesma cor em cada um dos lados do cubo, fazendo diversas combinações. Para desafiar você, colocamos no CD-ROM o programa *Vizualizer 400-D*, onde você poderá brincar de cubo mágico na tela do micro.

SISTEMA MÍNIMO
DOS e Windows
486 DX2 com 8 MB de RAM

CATEGORIA
Demo jogável

Clique em Executar o programa, e na tela que aparece, vá até o menu *File* e clique em *Open*. Uma janela é aberta. Selecione o arquivo Cube.VRT e dê OK. Quando o cubo aparecer na tela, utilize o tabuleiro colorido para girar o cubo em várias direções, até combinar todas as cores.

Dica: o quadrado cor de mostarda, no canto superior direito do tabuleiro, gira o cubo aleatoriamente. E o quadrado branco resolve o quebra-cabeça.

Wind Chimes

A proposta do *Wind Chimes* (algo como "sons do vento") é fazer você relaxar enquanto utiliza o micro. Isso porque ele coloca diversas trilhas sonoras como tema de fundo no Windows. E, enquanto você está todo atarefado, poderá ouvir músicas calmas e tranqüilas, no estilo *New Age*, que ajudarão a diminuir o *stress*.

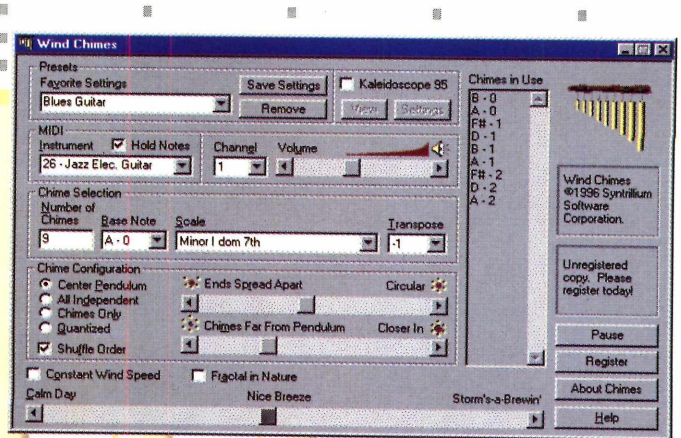

Clique em Instalar o programa, e vá dando OK nas telas que aparecem. Será criado um grupo de programas. Para abrir o *Wind Chimes* (se você não aceitou a sugestão do programa, de colocar o ícone no Iniciar, para que ele entre automaticamente, quando o Windows é aberto), vá em Iniciar, selecione Programas, localize o grupo *Syntrillium* e então clique no ícone *Wind Chimes*.

SISTEMA MÍNIMO
Windows 95
486 DX2 com 8 MB de RAM

CATEGORIA
Shareware

Na janela que aparece, em *Favorite Setting* (regulagem favorita), escolha umas das trilhas disponíveis. Em MIDI, o tipo de instrumento. Explore as diversas opções existentes e quando a música estiver a seu gosto, minimize a janela para que o som toque enquanto você trabalha. Para fechar o programa, clique com o botão direito do mouse, no ícone do *Wind Chimes*, ao lado do reloginho, e depois em *Exit*.

SimCity 2000

Edição Especial

Descubra o prefeito que existe em você.

O mais avançado simulador de cidades. Oportunidade única para você soltar a sua imaginação, planejar, construir e administrar a cidade dos seus sonhos.

Software e manuais em Português

MAXIS

MAGNA HOME

REVENDAS:
Asap Informática (011) 829-0577 - **Eletro Magazine** São Bento/SP - **Extra Anhangüera/SP - Extra Aricanduva/SP - Extra Brigadeiro/SP - Extra Guarapiranga/SP - HLC** (011) 853-8279 - **Home Side Infor** (011) 813-4633 - **Indeo Informática** (011) 966-4492 - **Internetica** (011) 862-2222 - **ItautecShop** (011) 289-5064 - **Meet Point Informática** (011) 267-9537 - **Micronet Informática** (011) 3061-1135 - **Plug & Use** (011) 865-2030 - **V&V Computer House** (011) 820-3522 - **Extra Campinas/SP - Santos: ItautecShop** (013) 284-2526 - **Minas Gerais: R2V2 Informática** (031) 286-2620 - **Software & Etc Informática** (031) 281-2822 - **Extra Belo Horizonte/MG - Genesys** 0800-313133 - **Brasília: ItautecShop** (061) 321-4412 - **Salvador: Crad Informática** (071) 351-1552 - **Curitiba: - Extra Curitiba/PR**

Faça papéis

Colocar bordas com desenhos em papéis é o que faz o programa Ornamatica. E você pode personalizar seus impressos

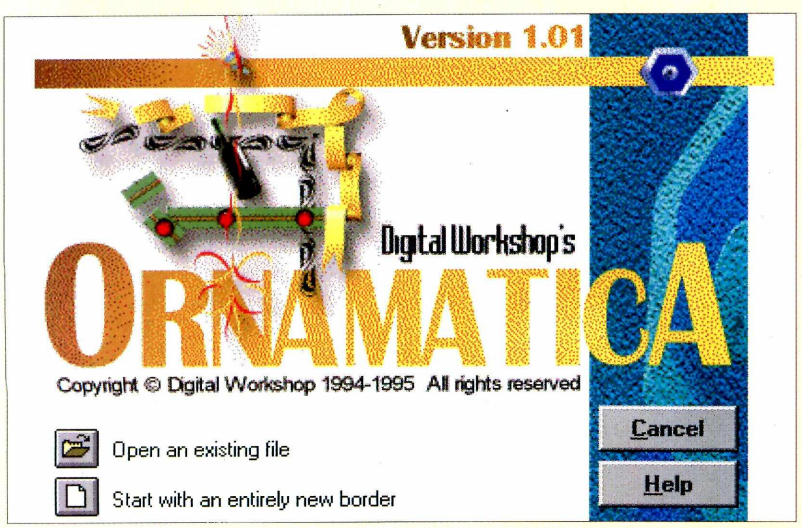

O programa já traz uma série de desenhos prontos e permite que você crie suas próprias bordas

Um trabalho bem apresentado sempre dá muito prazer. Tanto para a pessoa que faz como para quem está lendo o documento. Por isso, estamos colocando no CD-ROM, o programa Ornamatica, *que permite a você acrescentar desenhos nas bordas de cartas, relatórios, cartões de aniversário e até mesmo trabalhos de escola. É que o programa vem com uma série de desenhos dos mais variados estilos que poderão ser usados para incrementar seus documentos.*

Mas este programa só cuida de bordas. Ou seja, depois de impressas devem voltar a gaveta da impressora para receberem os textos, ou o que for.

Visão geral do programa

Quando você abre o programa, aparece uma tela com três opções do *Ornamatica: Open an existing file* (abre um papel com bordas pré-configuradas), *Start with an...* (cria um novo papel) e *Open last file used* (abre o último documento trabalhado). Prefira a opção para criar um novo papel. Aparece uma tela com uma "página" rodeada de pequenos quadrados cinza (marcando o lugar onde serão colocados os desenhos), e uma barra de menu flutuante, onde ficam os diversos desenhos (em *Gallery*) e a medida que você pode usar na página para colocar a borda (em *Border Properties*) A página será usada como uma folha de teste para você experimentar todos os tipos de enfeites que vêm com o programa e assim ter uma idéia do resultado depois da impressão..

Sofisticando seus trabalhos

Faça assim para personalizar seus papéis:

1. No menu *Edit,* selecione a opção *Select.* Depois clique em *Border* para selecionar todos os quadradinhos que formam as bordas.

2. No menu flutuante que aparece ao

s especiais

lado da página (em azul), clique na setinha para baixo, no menu *Gallery*.

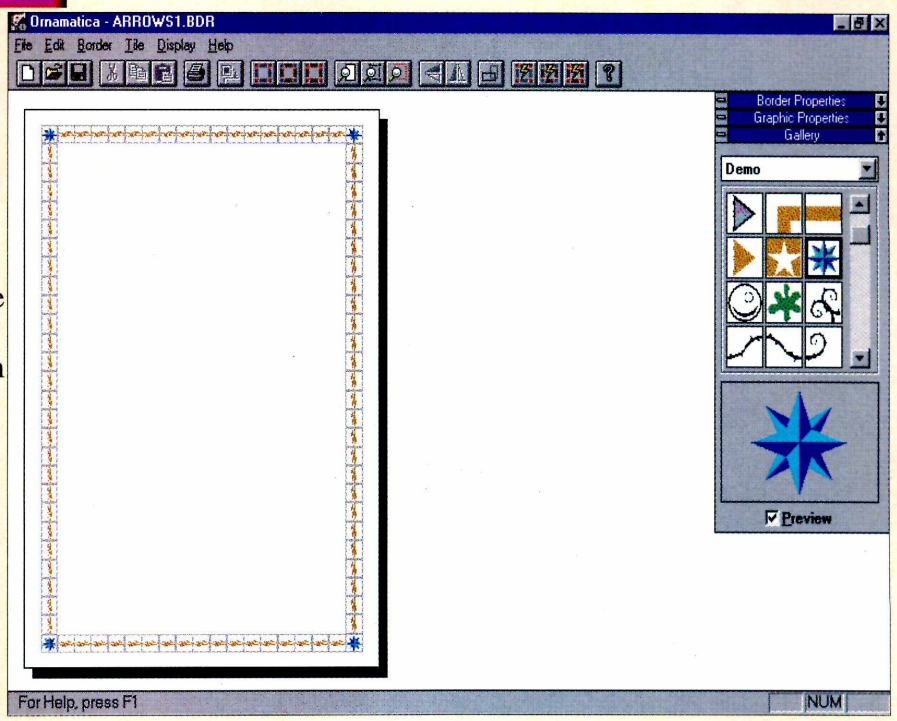

3 Uma janela será aberta mostrando vários tipos de desenhos que poderão ser usados. Clique sobre ele e um *preview*, em tamanho maior, será mostrado. Se gostar, carregue-o com o mouse até a borda do lado esquerdo superior da página, para que o desenho seja colocado em toda a volta do papel.

4 Se quiser sofisticar, mude os desenhos das extremidades da página. Faça isso, clicando na opção *Corners* dentro de *Select* no menu *Edit*. Então repita o passo 3, e coloque um novo desenho no lugar.

5 Caso você tenha escolhido um desenho de seta para colocar nas extremidades, clique no item *Auto Corner*, dentro do menu *Border*, para colocá-las na ordem correta.

Imprimindo

Para imprimir seus papéis timbrados, diretamente do *Ornamatica*, só fazendo o registro. Mas o programa permite que você exporte seus trabalhos para outro aplicativo e assim consiga imprimi-los. O procedimento é o seguinte: vá até o menu *File* e selecione a opção *Export*. Na janela que aparece, dê um nome para seu arquivo e então clique em OK. Agora saia do *Ornamatica*, abra o Word, por exemplo, e, no menu Inserir, selecione Figura. Localize o arquivo criado por você e dê dois cliques sobre ele. Quando a "página" aparecer na tela, clique em Imprimir e pronto. Você terá seu papel timbrado impresso.

Instalação

Clique em Instalar o programa na interface do CD-ROM e vá dando OK nas telas que aparecem. Será criado um grupo de programas. Para abrir o *Ornamatica*, vá até Iniciar, selecione Programas, localize o grupo *The Workshop* e clique no ícone *Ornamatica Intro* e depois em *Continue*.

É possíve visualizar com ficará seu trabalho. Mas o progra não permit imprimir direto, a não ser que você faça o registro. Para experimentar, você pode exporta para outr aplicativ e então imprimi

SISTEMA MÍNIMO
Windows 95
486 DX2 com 8 MB de RAM

PRODUTOR
Digital Workshop

DISTRIBUIDOR
19 Parsons Street,
Banbury, Oxon, OX16 8LY, UK

TELEFONE/FAX
00 44 (0) 1 295 258335
00 44 (0) 1295 254590

E-MAIL
sales@digitalworkshop.co.uk

PREÇO SUGERIDO
45 dólares

CATEGORIA
Shareware

APLICATIVOS

PAINT SHOP PRO

Seus desenhos com novos efeitos

Saiu a versão 4 do Paint Shop Pro, um dos mais famosos programas de desenho

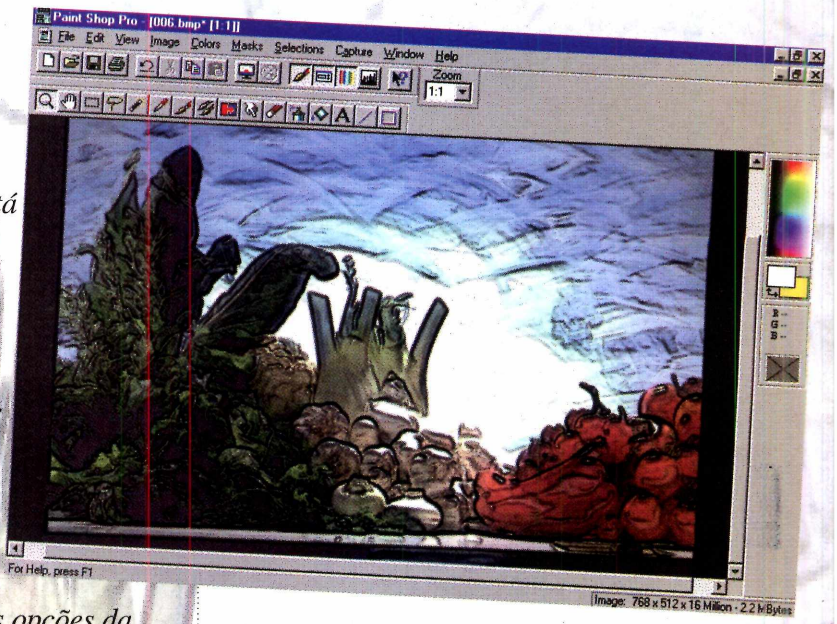

Editar efeitos especiais é um dos melhores recursos do PSP 4. O filtro "Hot Wax Coating", deixa a imagem como se estivesse com uma "camada de cera quente" (à direita)

SISTEMA MÍNIMO
Windows 95
486 DX2, 8MB de RAM

DISTRIBUIDOR
JASC Inc.
P.O. Box 44997
Eden Prairie, Minnesota
55344 - USA

TELEFONE/FAX
001 (612) 930-9800
001 (612) 930-9172

PREÇO SUGERIDO
70 dólares

CATEGORIA
Editor de imagens

LIMITAÇÃO
30 dias

O Paint Shop Pro *está de cara nova. A versão 4 desse editor de imagens colocada no CD-ROM, é especial para o Windows 95, o que significa que você pode dar nomes longos aos seus arquivos (o que não era possível, na versão 3.0 colocada na edição 14). O programa também ficou mais fácil de usar, já que as opções da barra de ferramentas abrem novas barras somente com um clique do mouse, sem a necessidade de ficar com um monte de telas abertas, que às vezes podem atrapalhar.*

O forte do *Paint Shop Pro* continua sendo os vários filtros que podem ser usados para alterar qualquer imagem que você tenha no computador. Experimente.

Alterando uma imagem

1 Abra o programa, vá até o menu *File* e selecione *Open*. Na janela que aparece, localize a imagem que você quer mudar (pode ser uma das que estamos dando no CD-ROM) e clique em Abrir.

2 Com a foto na tela, vá até o menu *Color* e selecione *Increase Color Depth*. No submenu que aparece, mude a resolução da imagem para *16 Milion Color* (se ela estiver somente com 256). Assim os diversos efeitos ficarão habilitados.

3 Depois é só ir em *Image* e testar os diversos filtros que aparecem. Por exemplo, em *Deformation Browser* você encontra vários efeitos. Vá clicando sobre cada um e veja um preview de como ficará a imagem ao lado. Se gostar de algum, clique em *Apply*. Para voltar à imagem original, selecione *Undo* no menu *Edit*.

Instalação

Clique em Instalar o programa, na interface do CD-ROM, e vá dando *Next* nas telas que aparecem. Será criado um grupo *Paint Shop Pro*. Para entrar no programa, vá em Iniciar, selecione Programas, localize o grupo criado e dê um clique no ícone.

URÂNIO 235

RADIOATIVIDADE TOTAL

CD ROM

Em Português!

Você nunca viu nada igual! Só existe uma saída! Uma única maneira de regressar!

URÂNIO 235,

A PROVA DE QUE TUDO É POSSÍVEL!!!

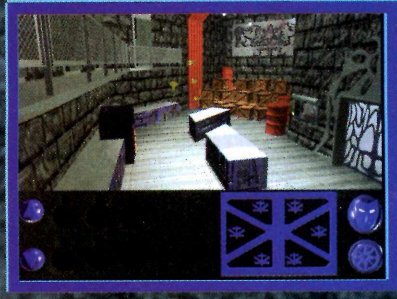

☎ (011) 862-3657
Email: byteinfo@dialdata.com.br

BYTE & BROTHERS
DESCOMPLICANDO A INFORMÁTICA

APLICATIVOS

CORELCAD

CAD: Saiba o que é isto

A Corel entra no mercado do design técnico com o programa CorelCAD. Experimente e saiba do que se trata

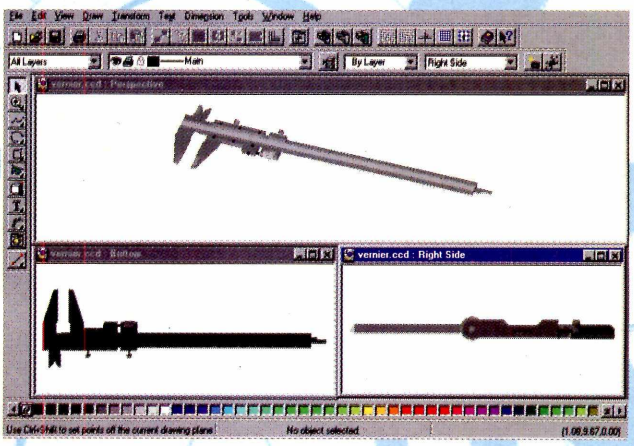

A principal função do CorelCAD é realizar projetos mecânicos. Feita a estrutura, ele mostra o produto final, em 3D

Na informática o CAD é uma das especialidades mais importantes. Se você já ouviu esta sigla, mas não sabe do que se trata, saiba que CAD quer dizer Computer Aided Design, *ou seja, Projeto Auxiliado por Computador. É uma poderosa ferramenta usada por engenheiros e técnicos para projetar produtos. Podem ser bastante específicos para serem usados em projetos arquitetônicos, elétricos ou mecânicos.*

E quem está entrando no campo é a Corel (empresa conhecida especialmente pelo CorelDRAW!) com o seu CorelCAD, que colocamos no CD-ROM. Para os engenheiros e técnicos acostumados a trabalhar com CAD, é a oportunidade de conhecer o novo produto. Para estes especialistas, não há muito o que falar, é experimentar e ver se aprovam ou não o produto.

Agora, se você não é técnico, é bom ter uma idéia de como funcionam os famosos "CADs" que tanto falam. Vale a pena dar uma olhada no programa para não ficar por fora.

SISTEMA MÍNIMO
Windows 95
486 com 8 MB de RAM

PRODUTOR
Corel

DISTRIBUIDOR
Nonononononono

TELEFONE
(011) 9999-9999

PREÇO SUGERIDO
00 Reais

CATEGORIA
Trial Version

LIMITAÇÃO
30 dias

Usando o programa

Depois de instalar e abrir o programa, selecione o item *Open a Corel CAD Drawing*. Aparece uma janela com vários arquivos de exemplo. Escolha um deles e clique em Abrir. Um "esqueleto" do desenho vai aparecer.

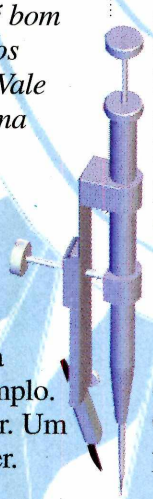

Com ele você poderá fazer as suas experiências. Mude a cor, escolhendo uma, na barra que fica na parte inferior da tela, explore os menus para ver o que acontece. Se, por exemplo, você clicar no ícone com uma espécie de "T" deitado e pintado de azul, na barra de ferramentas, o desenho vai ganhar textura e será transformando num projeto em 3D.

Agora, caso você queira se aventurar, vá até o menu *File* e Clique em *New*, para tentar criar um projeto. Depois poderá salvá-lo, indo em *File* e selecionando a opção *Save*. Mas, lembre-se. Você pode experimentar esse programa por 30 dias. Se gostar deverá comprar a versão completa.

Instalação

A instalação é fácil, porém, demorada (cerca de 20 minutos). No CD-ROM, basta clicar em instalar o programa.

Aprender um idioma se tornou fácil e mais divertido com ...

REVENDAS AUTORIZADAS:

SÃO PAULO-SP
Asap Informática
(011) 829.0577 -
Brasoftware
(011) 533.2951 -
Central Informática
(011) 256.2544 -
Data Z Informática
(011) 444.8664 -
Diferencial
(011) 743.3331-
Excel Byte
(011) 819.1668 -
Litec
(011) 222.0477 -
Microplus
(011) 283.1499 -
Tomorrow
(011) 852.4466 -
WWW
(011) 852.6833 -
PIRACICABA-SP
Tec New's
(019) 433.8499 -
B. HORIZONTE-MG
R2V2
(031) 286.1166 -
JUIZ DE FORA-MG
Bitmania 3
(032) 216.4036 -
RIO DE JANEIRO-RJ
Bitmania 1
(021) 533.5683 -
(021) 220.6602 -
Bitmania 2
(021) 533.0267 -
Bitmania 4
(021) 394.8796 -
Central do Software
(021) 533.6104 -
(021) 533.6105 -
Microland 1
(021) 532.1566 -
(021) 533.1355 -
Microland 2
(021) 717.2789 -
(021) 719.4109 -
Stock Central
(021) 533.1887 -
(021) 533.4341 -
Telebit
0800. 260.260 -
WTD
(021) 533.3200 -
PORTO ALEGRE-RS
Incomp
(051) 334.5165

VENCEDOR DE SEIS PREMIAÇÕES incluindo EDITORS 1996 Newsweek CHOICE

TriplePlayPlus!

O método de imersão baseado em jogos interativos, faz do aprendizado uma diversão e um meio eficaz de se aprender inglês.

O TriplePlayPlus! utiliza a tecnologia de reconhecimento de voz da Dragon Systems em todas as fases dos jogos permitindo o treino da pronúncia.

Utilizando o recurso de gravação e playback, pode-se comparar a sua voz com a dos falantes nativos.

LET' S TALK

Mais de 2.500 palavras e expressões em 100 categorias para cada idioma, representando o mais completo no desenvolvimento de vocabulário e pronúncia.

Interativo: Conta com o premiado sistema integrado de reconhecimento automático de voz e funções de gravação e play- back, gerando incontáveis oportunidades, em cada seção, de se praticar e aperfeiçoar a pronúncia.

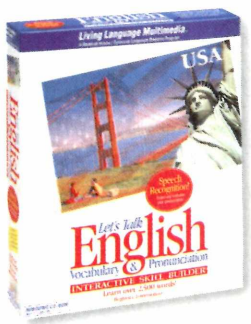

ALL-IN-ONE LANGUAGE FUN!

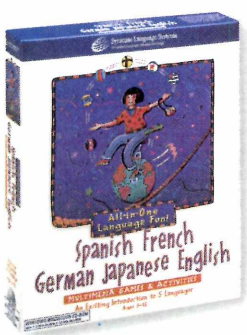

Indicado para crianças de 03 a 12 anos, software com as línguas: Inglês, Espanhol, Francês, Alemão e Japonês em um único CD.

Sendo um programa interativo, ensina centenas de palavras e expressões em cada um destes idiomas.

Syracuse Language Systems
The Leader in Language Instruction Technology

MSD MULTIMÍDIA
0800-223200

Davidson
MultiSystems Edutainment

Atendimento Especial a Revendas:
TEL: (011) 743-0188
FAX: (011) 743-8798
Cadastramos revendas em todo Brasil

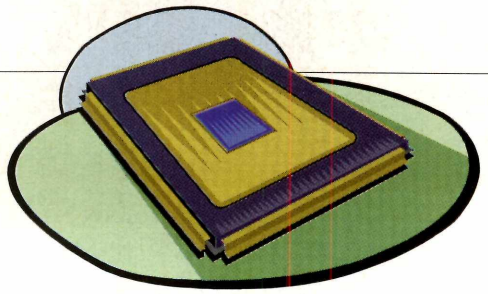

WINTOP
FONTSEE
IMAGENS BMP

Wintop

SISTEMA MÍNIMO
Windows 95
486, 8 MB de RAM

CATEGORIA
Shareware

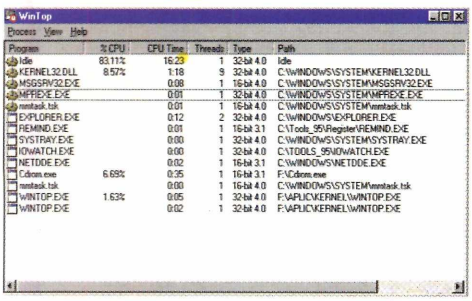

Com o *Win Top* você vai ficar sabendo como anda a divisão de tarefas do processador principal de seu micro. Abra o programa. Aparece uma tela mostrando todos os controladores e as operações que o seu PC está realizando no momento. E verificando qual a porcentagem de recursos que cada um está utilizando (na coluna %CPU), você poderá fechar programas ociosos e assim liberar memória para utilizar em outros aplicativos.

A opção *Idle* representa a porcentagem de espaço ocioso do PC (que é alterada assim que você abre algum aplicativo). As outras colunas não têm muito uso prático para a maioria dos usuários. Mas se você tiver bons conhecimentos técnicos, dê uma olhada em *Type* para saber se o controlador rodando foi feito para 32 ou 16 bits.

Fontsee

O *Fontsee* é um **programa** que permite a você **FAZER UMA LISTAGEM DE TODAS** as fontes (tipos de letra) que estão no seu computador. **Com isso, você poderá montar um catálogo com** um exemplo de cada uma e assim facilitar na hora de escolher uma ou **outra, para usar em seus trabalhos. Clique em Executar o programa e na tela que aparece, selecione *Fonts, no menu Mode. Todas as fontes vão aparecer. Para imprimir seu catálogo, clique em Print, no menu File.***

SISTEMA MÍNIMO
Windows 3.x ou superior
486, 4 MB de RAM

CATEGORIA
Shareware

Imagens BMP

São dez imagens, em formato .BMP, com temas sobre comida que você pode usar com o programa *Paint Shop Pro,* colocado no CD-ROM, ou então como fundo de tela no Windows. Para visualizar cada uma, clique sobre o nome de um arquivo e depois use as setas direcionais. A imagem aparecerá ao lado. Se gostar de alguma, copie-a para o winchester. Ela irá para o diretório Revista, subdiretório **cdrom19**, pasta **Comida**.

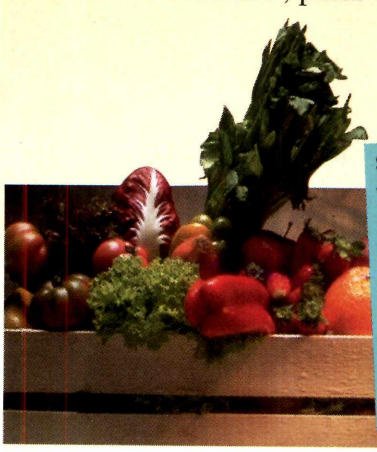

SISTEMA MÍNIMO
Windows 3.x ou superior
486 com 4 MB de RAM e 256 cores

CATEGORIA
Shareware

DUBLADO EM PORTUGUÊS

AVISO: O ANFITRIÃO DESTE JOGO NÃO É AMIGO DO USUÁRIO

IDADE RECOMENDADA 6 até 106 anos

ATMOSFEAR™

'A TERCEIRA DIMENSÃO'

Reserve já o seu:
(011) 263-1522

FIFA'97

Em Clima de Copa do Mundo

FIFA'97 *chega com novos recursos e você pode jogar uma partida entre Inglaterra e Alemanha*

SISTEMA MÍNIMO
DOS e Windows 95
Pentium 90 com 8 MB de RAM e 256 cores no Win 95

PRODUTOR
Electronic Arts

DISTRIBUIDOR
Tec Toy

TELEFONE
(011) 861-5549

PREÇO SUGERIDO
59,99 Reais

CATEGORIA
Demo jogável

Chegou a versão 97. Para quem jogou FIFA'96, *basta esta informação. Para aqueles que ainda não conhecem este super simulador, está é a oportunidade de conhecer. Colocamos no CD-ROM, uma amostra do* FIFA 97, *onde você poderá disputar uma partida entre Inglarerra e Alemanha. As imagens e gráficas são praticamente perfeitas e os gritos da torcida, aliado ao entusiasmo dos comentaristas esportivos passam a impressão de você estar num campo de futebol de verdade.*

Na Concentração

Quando você abre o jogo, aparece uma tela com duas opções. Clique em *Play* e surgirá o menu principal do *FIFA 97*. Escolha *Friendly* para começar a jogar e na próxima tela, escolha futebol de campo (usando a seta direcional). Vai aparecer a seleção de times. Nesta versão, os times disponíveis são Inglaterra e Alemanha. Continue dando *Enter* até chegar à tela *Controls* (Controles). Aperte a seta direcional para a direita para que os comandos sejam dados pelo teclado. Então clique na opção ✓ para confirmar a configuração e ir para o gramado. Na

tela que aparece, escolha a opção *Resume Game.*

Finalmente no campo

Com as duas seleções em campo é hora de começar o jogo. Se você estiver com a posse de bola, aperte a tecla A para o pontapé inicial. Para saber qual jogador você está sob seu controle, repare no círculo amarelo que fica ao redor dele. Quando você marca um gol, os jogadores comemoram e é mostrado um *replay,* como nas partidas verdadeiras.

Comandos

Os comandos mudam de acordo com a posição do jogador que você controla. Se ele estiver com a posse de bola os movimentos são diferentes do que quando ele está sem a bola. Aqui, os mais comuns:

←→↑↓ (do teclado numérico) – movimentam o jogador na direção desejada, incluindo diagonais.
A – chuta a bola
S – troca de jogador
D – tenta "tirar" a bola do adversário
F11 – sai do jogo
F12 – sai da partida

As sofisticações do jogo completo

Agora que você já matou a vontade de jogar, que tal voltar ao menu principal do *FIFA'97* e explorar as opções com calma?

Clicando em *Friendly,* por exemplo, você vai acessar os campos disponíveis. Na versão completa do jogo você poderá escolher também, jogar futebol de salão (*Indoor Soccer*) com cerca de 25 times. Dando *Enter* você vai para a tela com os times disponíveis. A variedade no jogo completo é enorme: são seleções de vários países e também os times que participam dos campeonatos internos de cada país, num total de 225 times e mais de 4.200 jogadores. Selecionando Brasil, você poderá ver times como Palmeiras, Corinthians, São Paulo, entre outros.

Explore o menu *Controls.* Através dele é possível fazer várias alterações no jogo como: a duração de cada tempo da partida, as regras do jogo e até mesmo o tipo de partida (com mais ação, em Action ou mais dinâmica em *Arcade,* por exemplo).

O jogador "assinalado" é o que você está controlando. E para chutar a bola tecle a letra A

FIFA'97

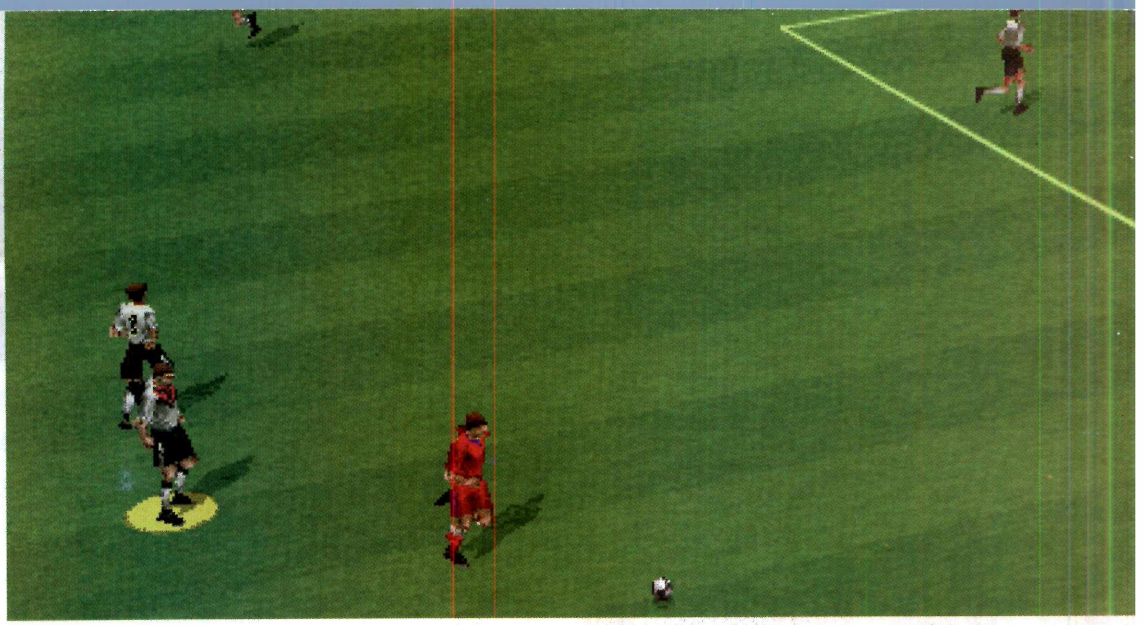

"Instalação"

FIFA 97 roda direto do CD-ROM, tanto no Win 95 como no DOS. Se você tiver alguma dificuldade em rodá-lo pelo Windows 95, saia do Windows e no *prompt* do DOS, digite o seguinte comando:

```
C:\> D: <ENTER>
```

(ou no lugar do D:, a letra correspondente ao drive de seu CD-ROM)

```
D:\> CD JOGOSPES\FIFA97
<ENTER>
```

e complete:

```
D:\JOGOSPES\FIFA97>FIFADEMO
<ENTER>
```

O jogo não roda

Este jogo necessita do DirectX para rodar. Caso ele não esteja instalado no seu micro. Faça assim:

1. Saia do CD-ROM, vá até Iniciar, selecione Executar e digite: `D:\FAQ\DIRECTX\Dxsetup.exe` (ou no lugar do D:, a letra correspondente ao drive de CD-ROM).

2. Clique em *Install* ou, se for o caso, em *Reinstall.* Terminada a instalação (são arquivos de sistema, não surgirá ícone), reinicie o Win 95.

Na versão completa do jogo você tem até futebol de salão (abaixo) e diversos times brasileiros

Movimentação digitalizada

O realismo da movimentação dos jogadores em *FIFA 97* só foi possível graças a super computadores utilizados na produção do jogo. Só para dar uma idéia, todos os movimentos foram retirados de performances reais dos melhores profissionais da Europa. O resultado é impressionante, pois todos os menores gestos do corpo imitam a realidade com perfeição. Conectados a diversos sensores digitais, os atletas de verdade realizavam suas jogadas enquanto o computador "lia" os dados passados e animava os bonecos em três dimensões. Depois eles eram texturizados para receber cores e expressões.

A Educação mora aqui.

A melhor opção em softwares educativos.

DISTRIBUIDORA CURITIBA INFORMÁTICA

(011) 288-5055 - São Paulo
(041) 322-5455 - Curitiba
(048) 248-6766 - Florianópolis

SCREAMER II

Ele está de volta

Screamer 2

Assuma o controle e participe de uma sensacional corrida numa pista no interior da Inglaterra

SISTEMA MÍNIMO
DOS
O fabricante recomenda um Pentium 90 com 16 MB de RAM

PRODUTOR
Virgin Interactive

DISTRIBUIDOR
Tec Toy

TELEFONE
(011) 861-5549

PREÇO SUGERIDO
Em dezembro, o preço não havia sido divulgado

CATEGORIA
Simulador

LIMITAÇÃO
Demo jogável

O sucesso foi tanto que ele está de volta. Quase um ano mais tarde, foi lançada a segunda versão do Screamer, um simulador de corrida super veloz. E como fizemos com o primeiro (lembra?, na edição número 11), estamos colocando no CD-ROM, um amostra de Screamer II para você experimentar.

A continuação está muito melhor, como você poderá conferir. A velocidade característica de *Screamer* ainda é o ponto forte do jogo e nesta versão você vai poder correr por uma pista no interior da Inglaterra (na versão completa são três pistas e você pode escolher entre correr numa pista de asfalto ou grama).

Antes da largada

Quando o jogo já estiver instalado e rodando, aparece uma tela de opções. Selecione *Condor* (para escolher sua equipe), dê *Enter*, digite suas iniciais e tecle *Enter* novamente. Uma outra tela é aberta (parecida como uma sala em 3D). Se quiser dar uma "volta" pela sala, use a seta direcional para a esquerda ou direita. Em *Time attack* você poderá ter uma visão do jogo completo. Caso queira ir direto para a pista, volte até a opção *Option Room* (dando ESC) e selecione *Arcade*. Vá dando *Enter* nas próximas telas, até chegar na escolha do carro. *Selecione Horizon,* tecle *Enter* e escolha o tipo de câmbio que vai usar (automático ou manual). No menu de opções que aparece, escolha *Standard,* para correr as três voltas de uma partida (*3 Laps*) ou prefira *Free Run,* onde

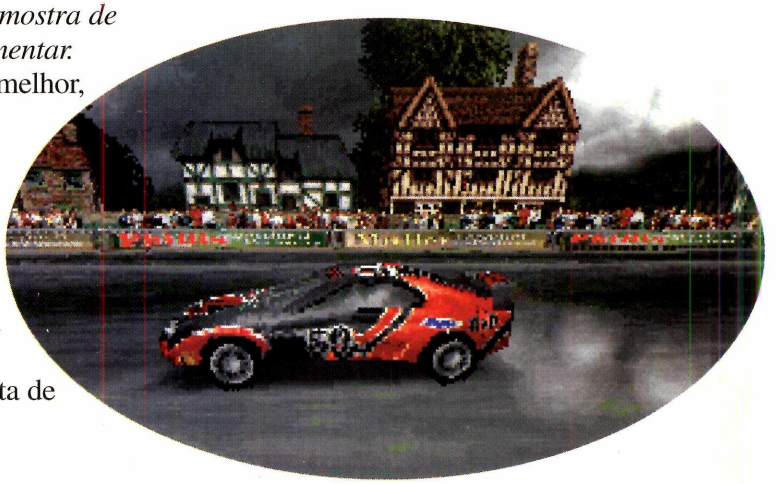

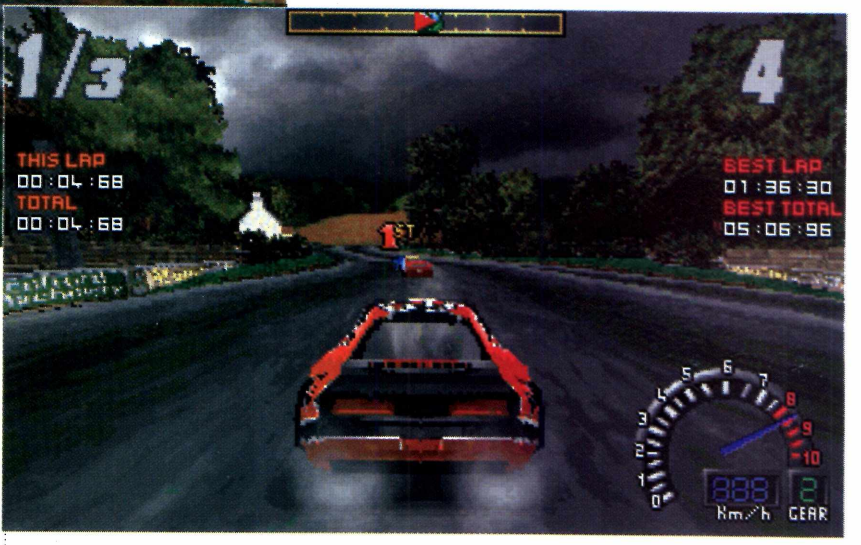

COMANDOS

↑ – acelera
←→ – vira para direita ou esquerda
↓ – freia
M – liga ou desliga a visão do espelho retrovisor
Teclas F1 até F4 – troca as visões de câmera
ESC – sai do jogo (aperte esta tecla, escolha Exit e depois vá dando ESC até sair)

poderá correr quanto tempo quiser.

Você pode ainda escolher *Customize* e entrar numa garagem, onde poderá configurar seu carro em relação a pneus, suspensão... e assim melhorar sua performance durante a corrida. Depois selecione um dos itens *Custom* (personalizado) para salvar as mudanças feitas. Tecle ESC para sair da garagem e vá dando *Enter* até chegar à largada. Quando a contagem chegar a zero, aperte a seta direcional para cima e acelere o máximo que você puder. Mas cuidado com as curvas.

Instalação

Clique em Instalar o programa, na interface do CD-ROM, e vá dando *Enter* nas telas que aparecem. Ele será instalado no diretório C:\S2 (se você aceitar a sugestão do programa). Volte a teclar *Enter* e depois aperte *Y* para continuar. Quando o menu de configuração aparecer, dê *Enter* e escolha o item *Sound Card* para escolher sua placa de som. Quando terminar, dê ESC até sair.

Screamer II é um jogo pesado que deverá ser rodado diretamente pelo DOS.

Faça assim: saia do Windows e no *prompt* do DOS, digite o seguinte comando:

```
C:\>CD\S2  <ENTER>
```

e complete:

```
C:\S2>S2  ENTER>
```

O controle do carro é feito pelas setas direcionais e você pode optar por usar câmbio manual ou automático. Qualquer erro o carro derrapa e... cuidado com o barranco

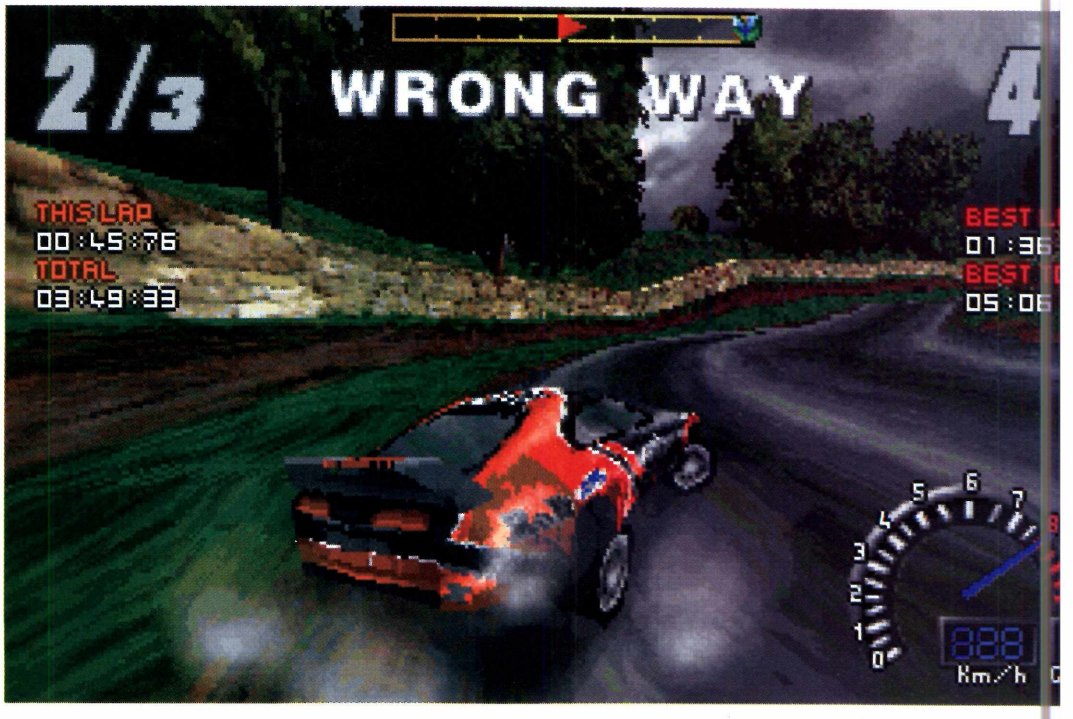

JOGOS PESADOS

BROKEN SWORD

Aventura

A romântica Paris estremece com um atentado. E você deve descobrir os culpados investigando tudo

É como se você estivesse no cinema. Paris na tela, você acompanhando um pássaro enquanto ele sobrevoa a cidade. Créditos. Um café bem típico. Você se aproxima das mesas na calçada. Senta-se. A graciosa garçonete francesa lança um olhar, você sonha. Um palhaço se aproxima. Ele tem balões coloridos na mão... De repente, uma explosão.

O palhaço foge. Vidros estilhaçados pelo chão. Você se recupera e pronto. Está exatamente no ponto de começar a jogar *Broken Sword* (algo como espada quebrada) que aqui no Brasil foi lançado como *Circle of Bood* (Círculo de sangue). Esta é a mais nova superprodução no gênero adventure (estilo de jogo no qual você deve conversar com todos os personagens e ir resolvendo charadas para poder ir em frente), com desenhos feitos a mão naquele estilo consagrado pelos desenhos animados da Disney.

A estrutura do jogo

Pois bem, então você está na pele do turista e terá de descobrir o motivo da tal explosão. Para isso, vai precisar conversar com todos e recolher os objetos que encontrar pelo caminho. Você tem um inventário onde vai armazenar os itens recolhidos a serem utilizados durante o jogo. Ele é acessado quando você coloca a seta do mouse na

***Este jogo tem dois nomes. No demo colocado no CD-ROM ele se chama* Broken Sword. *Mas nas lojas brasileiras você o encontrará com o nome de* Circle of Blood**

em Paris

faixa preta, no alto da tela. Para saber o que recolher, repare que ao parar com a seta do mouse sobre algum objeto, ela vira uma mãozinha e faz gestos para pegá-lo. Clique sobre o objeto e ele irá para o inventário. Se, no entanto, o ponteiro do mouse virar uma engrenagem, significa que você deve realizar alguma ação no local. Assim, dê um clique para ver o que acontece ou então use alguns dos itens armazenados, para executar determinada ação.

Em caso de emergência Leia estas dicas

Aqui estão as dicas para você chegar ao fim desta amostra do jogo. A "graça" de se jogar um adventure é descobrir sozinho o que fazer. E quanto mais difícil melhor, dizem os aficionados pelo gênero. Leia somente em último caso, quando não souber o que fazer. Caso contrário, resista.

1 Logo após a explosão, levante e apanhe o jornal jogado ao lado do poste de luz.

2 Entre no Café que explodiu (repare no cadáver do homem de chapéu), reanime a garçonete que está desmaiada e converse com ela.

3 Pergunte sobre o palhaço, sobre o homem de chapéu e a maleta que ele carregava (clicando sobre os respectivos ícones dos personagens, na parte inferior da tela). Esgote toda a conversa até que não apareçam mais ícones.

4 Saia do Café e siga em direção ao pedreiro com uma picareta.

O esquema do jogo é de adventure, ou seja, cheio de charadas. Aconselhamos tentar resolver sozinho. Se não conseguir, leia as dicas que selecionamos

Um exemplo de como jogar: "você" chega num beco sem saída. Deve então usar o "pé-de-cabra" para abrir o bueiro e continuar a jogar

SISTEMA MÍNIMO
DOS ou Windows 95
486 DX2, 8 MB de RAM

PRODUTOR
Virgin Interactive

DISTRIBUIDOR
Tec Toy

TELEFONE
(011) 861-5549

PREÇO SUGERIDO
59,99 reais

CATEGORIA
Adventure

LIMITAÇÃO
Demo jogável

Um detetive de polícia vai pará-lo e fazer perguntas. Responda à todas positivamente.

5 Na rua, converse com a jornalista de mini-saia, que está batendo fotos do local, e peça informações sobre os personagens da trama. Quando ela der uma brecha, mostre o jornal que apanhou, clicando sobre ele no meio do papo.

6 Quando terminar as perguntas, volte até o pedreiro e converse com ele.

7 Mostre o jornal ao velhinho. Ele deixará o local. Aproveite para mexer na caixa de ferramentas, dentro da cabana de pano, e apanhe uma chave inglesa.

8 Agora vá até a caixa de telefone, do lado esquerdo da cabana e clique em *Nicole Collard* (a jornalista). Você fará uma ligação para a moça.

9 Volte à esquina onde está o Café, e entre no arco da construção no fundo do cenário, Você chegará a um beco sem saída.

Imagens gráficas com padrão Disney

Todas as animações, cenários e personagens encontrados neste jogo foram criados por profissionais que trabalham para produtoras de séries de desenhos para a televisão e até mesmo para a Disney. O resultado é impressionante, como você poderá comprovar, pela movimentação perfeita dos personagens, o realismo das cores e detalhes do cenário.

Só para você ter uma idéia, os cenários e personagens do Broken Sword foram desenhados a mão, sem o auxílio do computador. Somente após o trabalho estar pronto é que os desenhos foram escaneados (transformados em dados digitais) e sofreram um tratamento realizado por programas gráficos poderosos.

10 Use a ferramenta no pedaço de pano que está no chão, para abrir a tampa do bueiro. Agora desça a escada e, no caminho, apanhe o nariz vermelho do palhaço. Siga em frente e pegue o tecido branco que está no chão.

11 Na grade de metal, perto da escada, você vai encontrar um pedaço da roupa do palhaço, pegue-a. Suba a escada e.... Fim do demo.

Instalação

Clique em Instalar o programa na interface do CD-ROM e vá dando *Enter* até a instalação terminar. Depois clique em *Run*, para começar o jogo.

MANUAIS EM PORTUGUÊS

A SUA MISSÃO É... LOCALIZAR E DESTRUIR OS NECRONS!

RAVAGE DCX

Você interpreta a PFC Eugen Jenkins, um dentista comum na sua vida anterior. Mas agora você é um soldado na luta pela resistência humana contra os Necrons. Você é o único sobrevivente da operação "Black Out" e agora você se encontra nos esgotos de Washington D.C., num laboratório do Projeto Vórtex. Só você pode levar esta missão ao seu fim. Como líder dos rebeldes a sua missão é localizar e destruir estes mecanismos nefastos e eliminar a todos estes seres malignos. Boa sorte, soldado Jenkins.

PRINCIPAIS CARACTERÍSTICAS

- Emocionantes combates corpo à corpo e ferozes batalhas aéreas e terrestres.

- Utiliza um motor flamejante PanoCubic com um ângulo de visão de 180°x 360°.

- Jogo tridimensional e gráficos super realistas de 16 bits. Os gráficos de Ravage são melhores que a maioria das transições de cenas.

- As opção de múltiplos jogadores utiliza cortes fluidos que permitem repetir o jogo infinitamente.

EM CD-ROM

WARNER INTERACTIVE

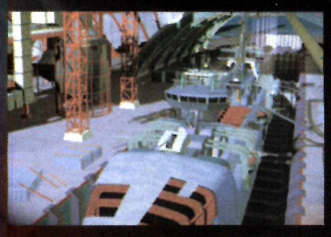

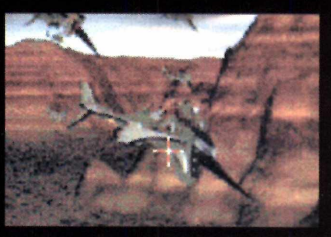

NWI New World Interactive

New World Interactive, 7620 N.W. 25th. Street Units 4 & 5, Miami, FL 33122 Tel.: (305) 599-1352 Fax: (305) 477-4501

MULTIMÍDIA É NO CARREFOUR

RALLY CHAMPIONSHIP

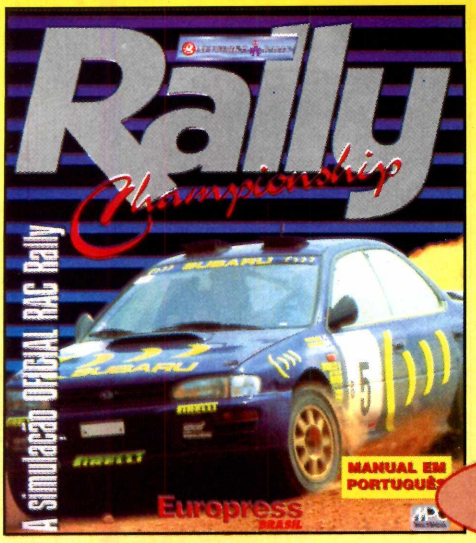

- 8 jogadores em network
- 28 estágios do RAC Rally
- condições de tempo e terreno
- estágios durante a noite
- voz do co-piloto e do comentarista
- 4 estilos de jogos, e muito mais...

manual em português

"Network Q RAC Rally é sem dúvida o mais realista e com a maior jogabilidade já desenvolvido". (PC ZONE).

KLIK & PLAY

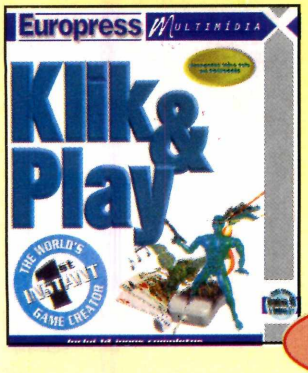

Para você que sempre sonhou em montar os seus próprios jogos e chamar seus amigos para brincar. Para você que gosta de fazer as regras do jogo!

- vários de cenários
- exercicío de criatividade
- vários personagens

vídeo-aula em português

PINTANDO COM O SENNINHA

Um programa que vai empolgar toda a família com seus variados recursos de desenho e pintura, além de contar com um grande banco de imagens.

- pintura
- jogo de memória
- slide show
- quebra-cabeça

ENGLISH LABS

Aprenda um novo idioma da mesma maneira que você aprendeu o seu!

- 800 palavras e frases usuais
- método natural
- retorno instantâneo

manual em português

ONDE ESTÁ WALLY

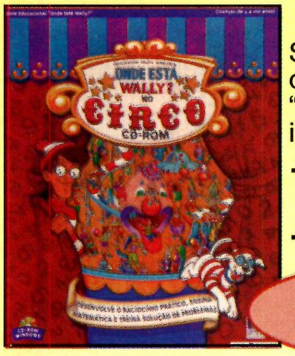

Só você e Wally podem salvar o circo do Sr. Picalilli. Mas, "Onde está Wally?". (Jogo infantil)

- possibilidade de "scroll"
- guia dos Pais

dublado em português

COLORDIC 2

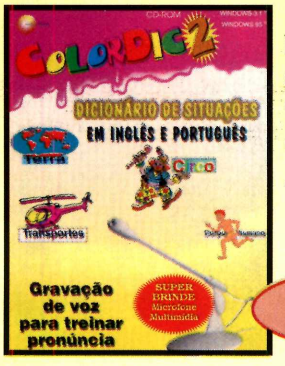

Usando a lingua inglesa, brinque simulando as diversas situações do dia a dia.

- impressão das palavras
- desenhos, pinturas e brincadeiras

brinde: Microfon multimídia

GLOBO MULTIMÍDIA

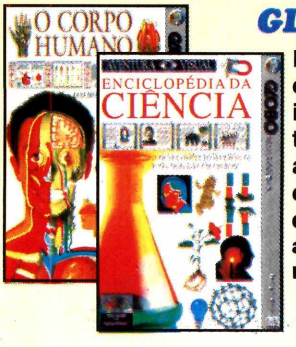

Estes softwares sobre ciências em geral e o corpo humano são indicados para estudantes e todos os interessados nestes assuntos que estão no nosso cotidiano. Um aprendizado completo e detalhado com animações e tecnologia multimídia!

E COM OS PREÇOS LÁ EMBA

Carrefour
Sempre o melhor preço.

PRODUTOS DISPONÍVEIS NAS SEGUINTES UNIDADES:

Tietê Pinheiros Tatuapé Tamboré Barra\Rio
Imigrantes Limão Osasco Butantã Recife

Para "ouvidinhos" bem afinados

INFANTIL

MUSIC BOX

Bom gosto e um pouco da boa música de Tchaikovsky, podem fazer muito bem às crianças

Tudo em The Magical Music Box *lembra um teatro e além da música as crianças podem conhecer alguns dos instrumentos usados em orquestras*

The Magical Music Box *(algo como caixa mágica de música) é um programa infantil que pretende ensinar às crianças noções de música clássica. O demo (amostra) traz várias informações sobre Tchaikovsky, o grande compositor e sua obra o Lagos dos Cisnes, um dos mais famosos balés da atualidade. Apesar de ser em inglês a interface é simples de usar e a criança vai se deliciar explorando uma espécie de teatro, onde poderá ver exemplos das criações do compositor e até mesmo como funcionam alguns instrumentos musicais utilizados nas grandes orquestras.*

O "hall" de entrada

Programa instalado e aberto, repare que a tela principal do *Magical Music Box* é a entrada de um teatro com várias portas. Se você clicar em qualquer uma delas, vai entrar numa sala especial com alguma atração. Clique em *Rehearsal Studio* (sala de ensaio), por exemplo, e você verá o lugar onde a orquestra ensaia. Se você apertar o botão esquerdo do mouse e arrastar o cursor pela tela, poderá movimenta-se pela sala. Os instrumentos espalhados podem ser explorados, bastando clicar sobre eles. Nesta versão somente alguns deles poderão ser "vistos".

Para sair desta sala, clique em qualquer um dos botões da barra, na parte inferior da tela. Escolha, por exemplo, *Theatre* (teatro), e você verá a primeira parte da história do balé O Lago dos Cisnes. Para isso, clique em *Play Part One*. Depois clique no botão *Main Menu.*

Agora explore a sala *Composer´s Room* (sala do compositor), e você terá informações (em inglês) sobre a vida do compositor Tchaikovsky. Inclusive, poderá, se você quiser, ouvir a famosa composição *Swan Lake* (Lago dos Cisnes), uma de suas maiores criações.

Para sair, clique em *Exit,* na tela principal.

Instalação

Clique em Instalar o programa e vá dando *Next* nas telas que aparecem. Para entrar no programa, vá em Iniciar, selecione Programas, localize o grupo *The Magical Music Box Series,* e clique no ícone *Swan Lake Demo.*

SISTEMA MÍNIMO
Windows 3.x ou superior
486 DX2 com 8 MB de RAM e 256 cores

PRODUTOR
Teldec Classics International

CATEGORIA
Demo jogável

KIDDYS PUZZLES
PRESCHOOL PACK

Kiddys Puzzles

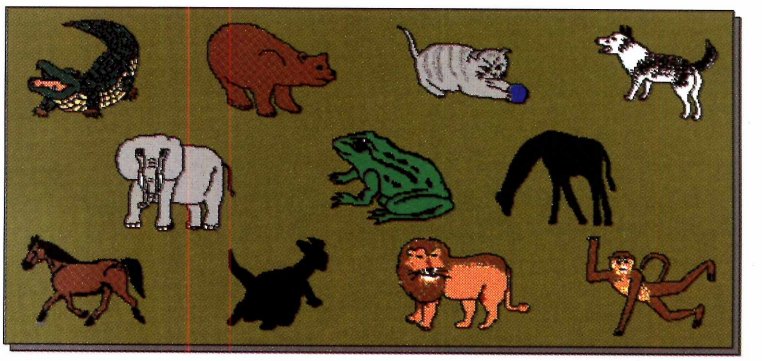

Um quebra-cabeça bem simples, para crianças pequenas, que utiliza figuras de animais. Clique em Executar o programa e, na tela que aparece, dê OK. Repare no retângulo com o contorno de vários animais. O objetivo é colocar cada um dos animais espalhados ao redor da tela (na parte branca) na sua respectiva sombra. Para isso, é só clicar com o mouse (o cursor vira uma mãozinha) e arrastar a figura até em cima da sombra.

Quando colocar todas, clique em OK e comece tudo de novo. Você verá que as figuras, na parte externa do retângulo, vão mudar de posição. Para sair, tecle ALT+F4.

SISTEMA MÍNIMO
Windows 3.x ou superior
486 DX2, 4 MB RAM

CATEGORIA
Demo jogável

PreSchool Pack (Pacote Pré-Escolar)

Como o nome já diz este é um programa especial para as crianças.

A tela é super colorida o que já chama a atenção dos pequenos e vem com cinco atividades: jogo da memória, números, cores, letras e animais.

Depois de clicar em Executar o programa, aparece uma tela preta. Aperte a barra de espaço e você irá para a tela principal do programa com um gato, aparentemente, dentro de um "pacote de supermercado" com vários desenhos. É através desses desenhos que as atividades são acessadas.

SISTEMA MÍNIMO
DOS ou Windows
486 DX2 com 8 MB de RAM

CATEGORIA
Pré-escolar/Shareware

Clicando nos balões, por exemplo, aparece um jogo onde a criança tem de clicar na cor correspondente ao balão que sobe. Se não conseguir, ele explode.

Outra brincadeira é o jogo da memória, que você abre quando clica no quadradinho embaixo dos números 123.

Todos os comandos são dados pelo botão esquerdo do mouse. Quando quiser ir para outra brincadeira, é só clicar em *STOP*. Para sair do jogo, volte à tela principal, clique em *STOP* e depois no quadradinho com um X, no lado direito da tela preta.

ASSASSIN 2015™

MANUAIS EM PORTUGUÊS

Ninguém sai com vida deste jogo exceto... quem sabe você!

Em ASSASSIN 2015, você deverá enfrentar um exército de Exterminadores, terá que atravessar muralhas de armamento bélico, armas sofisticadas e certeiras num percurso candente, através de dezenas de pisos diferentes numa verdadeira fortaleza de terror e de morte.

WARNER INTERACTIVE

EM CD-ROM

7620 N.W. 25th. Street
Units 4 & 5, Miami, FL 33122
Tel.: (305) 599-1352
Fax: (305) 477-4501
http://www.sinfo.net/nwi
nwicorp@ns.sinfo.net

NWI
New World Interactive

MAGELLAN
multimídia

O MELHOR DA MULTIMÍDIA QUE FALA PORTUGUÊS !!!

A Magellan lançou em 1996 dois títulos educativos originais que representam muito da sua filosofia e resumem a sua visão de CD-ROM. **As Origens do Homem** (★★★★ - Cd-Rom Today) e **Quebra-Cabeças de Arte 1** (★★★★★ - HomePC) exibem:

- ➢ Interatividade
- ➢ Qualidade de interface
- ➢ Inovação tecnológica
- ➢ Originalidade de conteúdo
- ➢ Língua portuguesa

Em 1997 vamos prosseguir por esse caminho, com 7 lançamentos fantásticos já prontos para o primeiro semestre. Mistério, estratégia, aventura, ação, descoberta e aprendizagem são alguns dos ingredientes que estão a sua espera para que você desfrute do melhor que a multimídia pode lhe oferecer.

VERSAILLES 1685

Jogo Histórico (RPG)

Um jogo de entriga na Corte de Luís XIV

DRAGON LORE II

Jogo de Aventura (RPG)

Você saberia achar Maraach e ganhar o título de Principe Dragão ?

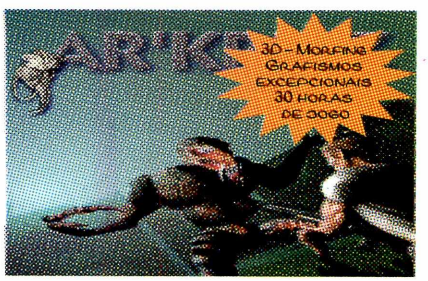

AR'KRITZ

Jogo de Ação (Shoot&Fight)

Você conseguiria salvar sua vida e achar o separador de moléculas ?

COMMANDER BLOOD 1

Jogo de Aventura (RPG)

Descubra a origem do universo nessa delirante aventura espacial.

NATIVIDADE

Educação e Cultura

25 obras famosas de pintura clássica que viram quebra-cabeças.

TALK TO ME 1

Aprendizado do Inglês

Ensino do inglês usando a tecnologia do reconhecimento vocal.

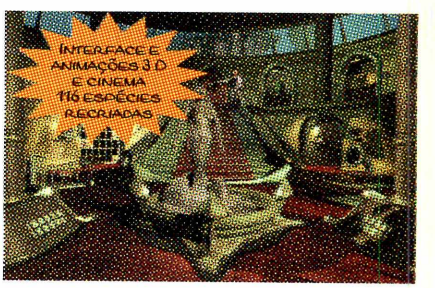

O OCEANO DAS ORIGENS

Enciclopédia de Ciência

Uma exploração inédita da origem da vida e seu desenvolvimento no oceano primitivo.

SIM, eu gostaria de concorrer a um CD-ROM (100 sorteios serão realizados entre Fevereiro e Março 97), e receber gratuitamente um catálogo:

Nome: .....
Endereço: .....
.....
Cidade:.....
UF:.....CEP:.....

Recorte e envie preenchido para:
Magellan Multimídia
Rua Uruguaiana, 55/924
Rio de Janeiro, RJ - CEP 20050-094

Atendimento às Revendas
Tel: (021) 252-0049

Guia do CD-ROM

INFANTIL

Título - Idioma	Produtor Distribuidor Telefone Preço R$	Comentários
ENGLISH FOR KIDS **(Inglês, português)**	NetWell NetWell (011) 263-9033 49,00	Pré-escolar. Brincadeiras pretendendo ensinar noções de inglês. Vem com cruzadinhas, quebra-cabeças e outros jogos
Q STEPS 1 **(Português, Inglês)**	Q Multimídia ATR (021) 286-5889 49,00	Ensinar frases básicas de inglês é a proposta deste educativo. Traz músicas, animações... além de um livro de exercícios.
QUADRINHOS DA TURMA DA MÔNICA **(Português)**	FTD Editora FTD Editora 0800 158555 40,00	Fazer um gibi com todos os personagens da Turma da Mônica, incluindo cenários, balões e objetos. Demo no Especial Férias
SENNINHA RALI DOS NÚMEROS **(Português)**	IDT MPO (011) 263-1522 49,00	Uma forma diferente de ter noções de matemática, viajando com o Senninha por cinco países. Demo na edição 15.
ZOOLÓGICO VIRTUAL **(Português)**	Fábrica de Bits Tomorrow 0800-140.400 59,00	Uma aventura num zoológico. Vem com sete jogos diferentes para você aprender brincando, sobre diversos animais. Demo na edição 18.

Observação: ***Aqui, alguns dos principais títulos em CD-ROM disponíveis no mercado brasileiro. Listamos o telefone dos distribuidores e, embora eles não façam vendas diretamente, podem indicar o revendedor mais próximo a você. Os preços são os sugeridos por eles.***

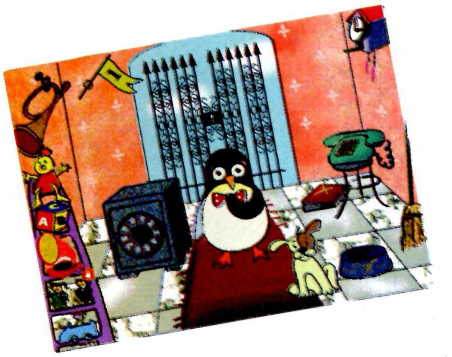

Q STEPS 1

O* Q Steps 1 é um programa de inglês que *foi "localizado" (adaptado para o Brasil) de um programa israelense e pretende que a criança se adapte a sua forma de funcionar. Ou seja, ouvir as explicações até o final, sem interferir e depois seguir a ordem proposta. Se seu filho for bem calmo e disciplinado poderá aproveitar bem o programa. Do contrário...

Opinião da Redação
- ☺ – ***Excelente***
- 😐 – ***Bom***
- ☹ – ***Ruim***

Sistema operacional:
- ***DOS***
- ***Windows***
- ***Windows 95***
- ***Produto Nacional***

VARIEDADES

STING ALL THIS TIME

Nem é preciso ser fã para gostar deste CD-ROM do cantor Sting (sim, aquele mesmo que viajou o mundo com o índio brasileiro Raoni). As imagens gráficas são excelentes, tem vídeos, clipes inéditos, entrevistas, enfim, tem a receita completa para distrair sem compromisso.

Título - Idioma	Produtor Distribuidor Telefone Preço R$	Comentários
ATLAS UNIVERSAL **(Português)**	ATR ATR (021) 286-5889 65,00	Mapas, fotos, animações e vídeos mostrando mais de 6.000 lugares do mundo. Traz ainda um Atlas Astronômico com dados sobre o sistema solar.
O SANGUE **(Português)**	Editora Senac Senac (011) 236-2135 50,00	Indicado para profissionais da área de saúde e educação. Progrma que tra integralmente sobre o sangue humano.
STING ALL THIS TIME **(Inglês)**	Starwave SoftLogic (011) 414-6855 69,00	Dois CDs mostrando o outro lado da carreira do cantor Sting. São músicas, fotos, clipes inéditos. Traz ainda, uma entrevista com o cantor.

VIAJE SEM SAIR DE SUA CASA!!!
DESCUBRA O MUNDO ATRAVÉS DA INTERNET PELA **IWS BBS**

- VISITE E CONHEÇA LUGARES DISTANTES
- CONVERSE COM PESSOAS DE OUTROS PAISES E ESTADOS DO BRASIL
- MANDE MENSAGENS VIA E-MAIL INTERNET
- BBS ESPECIALIZADA EM CINEMA JOGOS DOS WINDOWS WINDOWS 95 CAD IMAGENS GIF PROGRAMAS DIVERSOS

Tudo isso por um custo muito baixo
Apenas R$19,00 por mês e mais 3 horas grátis!!!

tel.voz/fax:(011)5301014
dados:(011)55611131 e-mail

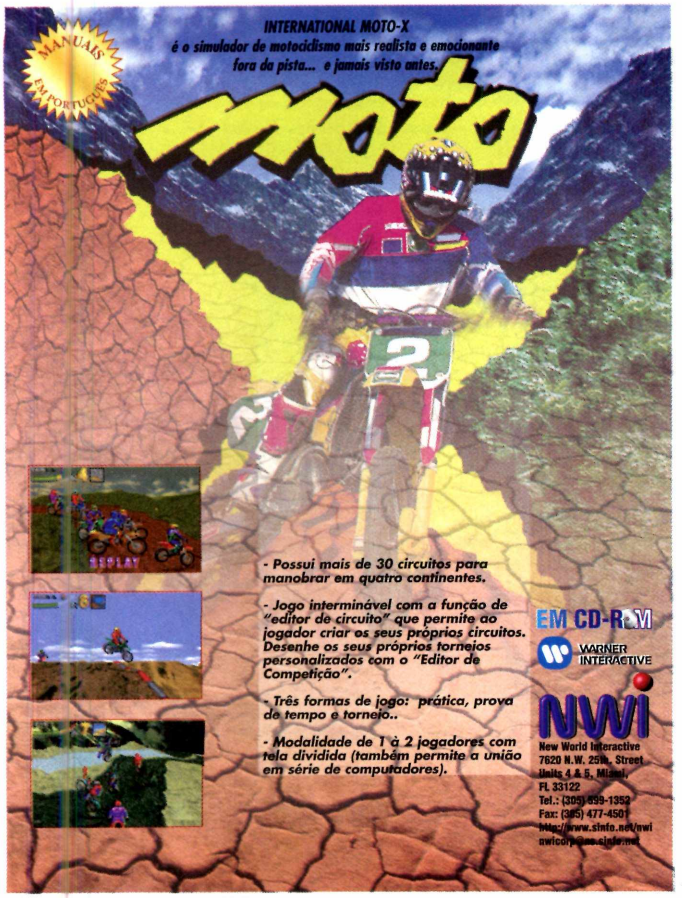

Existem momentos em que um erro pode ser fatal. Experimente essa sensação...

Chegaram os JOYSTICKS e SIMULADORES de última geração, da THRUSTMASTER e CH PRODUCTS!

FACILITAMOS O PAGAMENTO!

ACEITAMOS TODOS OS CARTÕES DE CRÉDITO!

ENVIAMOS VIA SEDEX. PARA TODO O BRASIL!
(FRETE NÃO INCLUSO)

Venha conhecer essas e outras novidades na **BRINQUEDOS LAURA**

SHOPPING MORUMBI - (011) 535 5261 / 531 6943 SHOPPING PAULISTA - (011) 289 1058 / 251 2818 SHOPPING CENTER NORTE - (011) 950 4580 / 950 1991

Leisure Suit Larry

Larry é o típico anti-herói. Fraco, meio careca, desastrado e só pensa em sexo. Seus jogos são tão divertidos e debochados (com muita classe) que "Love for Sail" é o sétimo da série. Tem manual em português, mas se você não entender inglês muito bem, esqueça. Não vai conseguir jogar.

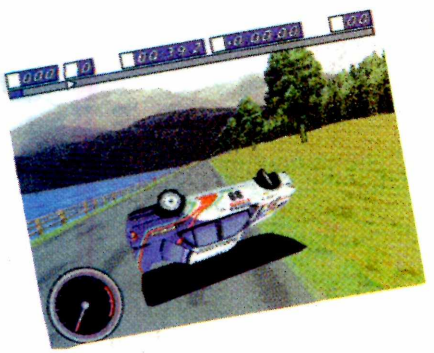

Rally Championship

Um simulador de rally muito realista e gostoso de dirigir. Mistura bons gráficos, jogabilidade e carros muito interessantes. Os vídeos que fazem parte do CD também são excelentes. Só elogios ao produto.

GAMES

Título - Idioma	Produtor Distribuidor Telefone Preço R$	Comentários	
BAKU BAKU (Inglês)	Sega Entertainment Tec Toy (011) 861-5549 49,99	Um tipo de Tetris com animações. Você deve agrupar bichos e seus alimentos para vencer. Demo no Especial Férias.	☺
ERADICATOR (Português, espanhol)	NWI MSD 0800 -223200 70,00	Mais um jogo no estilo Doom, com tipos estranhos lutando em labirintos. O diferencial é o "picture in picture" com duas cenas na mesma tela.	😐 MS DS
HELLBENDER (Inglês)	Microsoft Microsoft (011) 822-5764 59,90	Ação e estratégia onde você tem de destruir um grupo de invasores. O roteiro é de Geof Miller, mestre dos roteiros de ficção científica.	😐
LEISURE SUIT LARRY (Manual em português)	Sierra Brasoft (011) 285-5344 72,00	Ajude o Larry nesta aventura divertida, a bordo de um barco do amor, onde o objetivo é paquerar as mulheres bonitas	☺
PHANTASMAGORIA 2 (Manual em português)	Sierra Brasoft (011) 285-5344 70,00	Apesar do nome, este jogo pouco tem a ver com a versão. Tem componentes de trama psicológico, mas seu forte fica mesmo por conta das imagens gráficas	😐
RALLY CHAMPIONSHIP (Manual em português)	Magnetic Fields MPO (011) 263-1522 49,00	São 28 etapas pilotando os mesmos carros usados nos campeonatos de rally. Game bem realista.	☺ MS DS
ROAD RASH (Manual em português)	Electronic Arts Tec Toy (011) 861-5549 59,99	Um simulador de motocicletas onde vale tudo para vencer .Demo na edição 17.	☺ MS DS
WICHTHAVEN II (Manual em português)	Intracorp BraSoft (011) 285-5344 64,00	Continuação do primeiro jogo, aqui você vai ter de libertar o povo de sua aldeia, Vale tudo apra vencer: de espadas a palavras mágicas,	😐

BATTLECRUISER 3000 DC

O SIMULADOR DE VÔO ESPACIAL QUE COMBINA ELEMENTOS DE COMBATE, CONQUISTA, EXPLORAÇÃO, ADMINISTRAÇÃO DE RECURSOS E ESTRATÉGIA, DENTRO DE UM UNIVERSO TRIDIMENSIONAL.

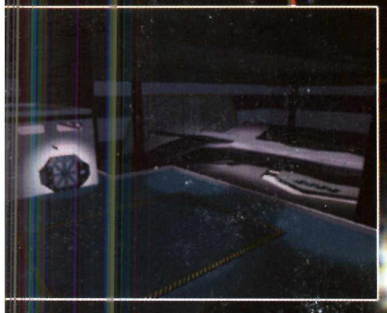

Você é o Comandante da Super Nave de Comando ntergaláctico, veículo bélico que é, ao mesmo tempo, ave de combate e cargueiro. Você está no comando de ma tripulação altamente treinada, os quais operam odo tipo de armamento de ataque, veículos terrestres, ropas de assalto, e tudo que é necessário para rdenar a destruição de qualquer coisa considerada ostil.

EM CD-ROM

TAKE 2 INTERACTIVE SOFTWARE

NWI
New World Interactive
7620 N.W. 25th. Street
Units 4 & 5
Miami, Florida 33122

http://www.sinfo.net/nwi
nwicorp@ns.sinfo.net

O CD-ROM Nº 19 é parte integrante desta edição. Se estiver faltando, peça ao jornaleiro

Veja a lista de programas do CD-ROM

E vem tudo explicadinho na revista

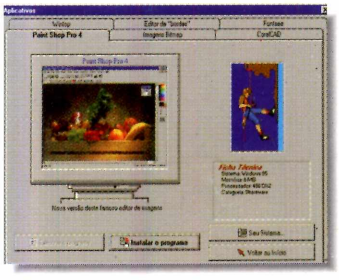

Aplicativos

- Fontsee (veja e imprima as fontes disponíveis no seu micro)
- Paint Shop Pro 4 (nova versão do famoso editor de imagens)
- Imagens (10 imagens para você usar)
- Corel CAD (faça desenhos técnicos em 3D)
- Wintop (confira como está sendo usado o processador do seu micro)
- Ornamatica (faça diversos tipos de borda para emoldurar seus trabalhos)

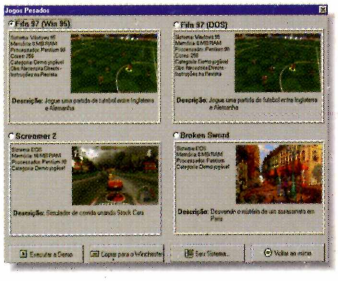

Jogos pesados

- FIFA'97 (jogue uma partida de futebol entre Inglaterra e Alemanha)
- Screamer 2 (simulador de corrida pelo interior da Inglaterra)
- Broken Sword (desvende o mistério de um assassinato em Paris)

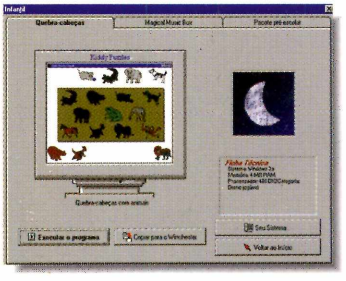

Infantil

- Magical Music box (muitas aventuras usando teatro e música)
- Kiddy Puzzles (quebra-cabeças com figuras de animais)
- Preschool Pack (diversos programas com jogos educativos para crianças pré-escolares)

Utilitários

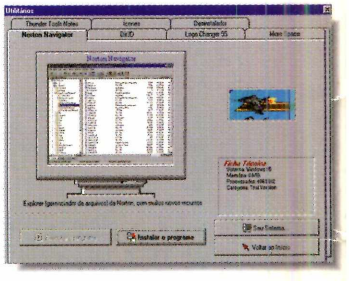

- More Space'95 (ganhe espaço no winchester, apagando arquivos duplicados)
- Norton Navigator (o "explorer" da Norton, com novos recursos)
- Dir3D (confira em gráficos o tamanho de programas e arquivos no seu disco rígido)
- Thunder Tools (lembretes eletrônicos. Você determina o dia e a hora para que eles apareçam)
- Ícones (58 novos ícones para você usar no Windows)
- Logo Changer'95 (mude a imagem da entrada do Win 95)
- Desinstalador (apaga "deleta" arquivos copiados pela Revista do CD-ROM)

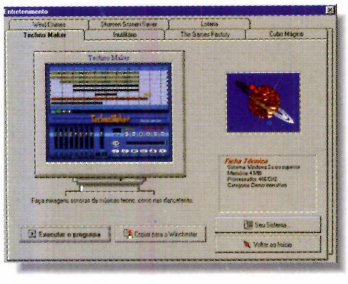

Entretenimento

- Techno Maker (faça mixagens sonoras de músicas Techno, como nas danceterias)
- The Games Factory (veja como você pode fazer um jogo)
- Wind Chimes (músicas suaves "new age", para tornar mais agradável trabalhar no micro)
- Lottery (combinações eletrônicas para você apostar em loterias)
- Cubo Mágico (jogo de cubo mágico em três dimensões)
- Shamen Screen Saver (protetor de

Jogos

- TZ MiniGolf (pratique mini-golfe em pistas sensacionais)
- GEX (comande um simpático lagarto neste jogo, no estilo videogame)
- Hunter Hunted (lute por labirintos, como se estivesse no videogame)
- Zombie Wars (jogo de tiros, no qual você extermina os zumbis)
- Endorfun (jogo de quebra-cabeças em três dimensões)
- Frog Solitaire (jogo de cartas no estilo paciência)
- King Albert Sol (desafiante variação

E na Revistinha...

Dicas & Macetes

Os melhores Truques para você

Pesquisar assuntos sérios na Internet

Usar melhor seu Windows 95

REVISTA DO CD-ROM

Nas bancas, no dia 15 de cada mês, sempre com um